

Suplemento Estadístico de los Hidrocarburos en la Argentina

PETROTECNIA

Año LXIV N° 1 - 2026

Contenido

Información consolidada total (2025)

• Producción de petróleo y gas natural	2
• Pozos perforados	3
• Elaboración por empresa	4
• Ventas al mercado por empresa	5

Upstream (Información a enero 2026)

• Los números del petróleo y del gas	6
• Producción de petróleo y gas natural mensual	7
• Producción de petróleo y gas convencional + no convencional por mes	7
• Producción por operador	8
• Producción por operador y área	9-21
• Producción por cuenca / Producción por provincia	22-23
• Balance de gas natural	24-25

Downstream (Información a enero 2026)

• Producción de propano, butano, gas licuado y etano obtenido de gas natural	26-27
• Petróleo elaborado y subproductos obtenidos por refinería. Octubre 2025	28
• Petróleo elaborado y subproductos obtenidos. Octubre 2025 vs. Octubre 2024	28
• Petróleo elaborado y subproductos obtenidos por refinería. Noviembre 2025	29
• Petróleo elaborado y subproductos obtenidos. Noviembre 2025 vs. Noviembre 2024	29
• Petróleo elaborado y subproductos obtenidos por refinería. Diciembre 2025	30
• Petróleo elaborado y subproductos obtenidos. Diciembre 2025 vs. Diciembre 2024	30
• Petróleo elaborado y subproductos obtenidos por refinería. Enero 2026	31
• Petróleo elaborado y subproductos obtenidos. Enero 2026 vs. Enero 2025	31
• Ventas totales de los principales subproductos por empresa. Octubre 2025	32
• Ventas totales de los principales subproductos. Octubre 2025 vs. Octubre 2024	32
• Ventas totales de los principales subproductos por empresa. Noviembre 2025	33
• Ventas totales de los principales subproductos. Noviembre 2025 vs. Noviembre 2024	33
• Ventas totales de los principales subproductos por empresa. Diciembre 2025	34
• Ventas totales de los principales subproductos. Diciembre 2025 vs. Diciembre 2024	34
• Ventas totales de los principales subproductos por empresa. Enero 2025	35
• Ventas totales de los principales subproductos. Enero 2025 vs. Enero 2026	35

Tabla de conversiones

36-37



© Hecho el depósito que marca la Ley 11723. Registro de la Propiedad Intelectual N° 137410 - ISSN 0031-6598
Fuente: IAPG con datos suministrados por las empresas y la Secretaría de Energía.
Los datos son provisionales y están sujetos a modificación.
Permitida la reproducción citando la fuente.



Producción de petróleo y gas natural. Año 2025 (no incluye gasolina)

Operador	Petroleo m ³	Gas Natural Mm ³
ALIANZA PETROLERA ARGENTINA S.A.	191	17.916
BENTIA ENERGY S.A.	96.784	100.542
CAPEX S.A.	624.140	543.084
CGC ENERGIA SAU	991.572	760.242
CHEVRON ARGENTINA S.R.L.	880.344	368.742
CLEAR PETROLEUM S.A.	41.681	1.289
COLHUE HUAPI S.A.	22.441	1.617
COMPAÑÍA GENERAL DE COMBUSTIBLES S.A.	87.280	1.198.629
COMPAÑÍAS ASOCIADAS PETROLERAS S.A.	632.301	28.025
CROWN POINT ENERGIA S.A.	190.342	14.396
E.M.E.S.A.	9.655	649
ENAP SIPETROL ARGENTINA S.A.	66.620	323.861
EXXONMOBIL EXPLORATION ARGENTINA S.R.L.	31.945	27.413
FLXS OGE S.A.	5.716	138.534
FOMICRUZ S.E.	4.786	548
GEOPARK ARGENTINA LIMITED (SUC.ARG)	13.709	1.240
G Y G OIL SERVICE SRL	2.675	1.344
HATTRICK ENERGY SAS	51.075	
HIGH LUCK GROUP LTD. - SUCURSAL ARGENTINA	7.495	70
INGENIERIA ALPA S.A.	17.148	1.578
INTEROIL ARGENTINA S.A.	8.010	57.537
JUJUY HIDROCARBUROS SAU	10.005	3.027
KILWER S.A.	601.489	43.598
MADALENA ENERGY ARGENTINA SRL	13.503	10.934
MEDANITO S.A.	5.389	1.408
OILSTONE ENERGÍA S.A.	100.444	229.491
PAMPA ENERGIA S.A.	559.852	4.491.144
PAMPETROL SAPEM	13.150	1.341
PAN AMERICAN ENERGY SL	6.191.123	5.826.439
PATAGONIA ENERGY S.A.	21.830	5.924
PATAGONIA RESOURCES S.A.	37.179	9.577
PECOM SERVICIOS ENERGIA SAU	487.760	13.865
PETROFARO S.A.	370	6.825
PETROLEOS SUDAMERICANOS S.A.	666.621	71.452
PETROLERA ACONCAGUA ENERGIA S.A.	445.490	171.639
PETROLERA EL TREBOL S.A.	302.517	18.850
PETROLERA PAMPA S.A.	-	-
PETROLERA SANTA MARIA SAU	63.222	271.844
PETROLSUR ENERGIA S.A.	228	10.410
PETROQUIMICA COMODORO RIVADAVIA S.A.	520.627	187.378
PILGRIM ENERGY S.A.	10.823	9.999
PLUSPETROL CUENCA NEUQUINA S.R.L	694.113	354.946
PLUSPETROL S.A.	2.550.986	3.956.949
PRESIDENT PETROLEUM S.A.	36.928	1.814
QUINTANA E&P ARGENTINA S.R.L.	133.633	409.332
RECURSOS Y ENERGIA FORMOSA S.A.	30.844	4.213
ROCH S.A.	65.094	101.807
SAN JORGE PETROLEUM S.A.	-	-
SHELL ARGENTINA S.A.	1.746.313	258.718
TECPETROL S.A.	1.167.863	6.909.901
TOTAL AUSTRAL S.A.	579.908	12.335.524
VACA MUERTA INVERSIONES SAU	70.157	29.464
VENOIL S.A.	76.583	67.688
VISTA ENERGY ARGENTINA SAU	3.995.988	460.242
YPF S.A.	21.113.765	11.728.022
TOTAL	46.099.707	51.591.018

Pozos perforados. Año 2025



	Petróleo Exploración	Petróleo Avanzada	Petróleo Explotación	Gas Exploración	Gas Avanzada	Gas Explotación	Improductivos Exploración	Improductivos Avanzada	Improductivos Explotación	Servicio	Total pozos terminados
CAPEX S.A.			19			0			0		19
CHEVRON ARGENTINA S.R.L.			12			0			0		12
COLHUE HUAPI S.A.			0			0			0		0
COMPAÑIAS ASOCIADAS PETROLERAS S.A.			13			0			0	1	14
PAMPA ENERGIA S.A.	5		30	0		4	0		0	4	43
PAN AMERICAN ENERGY SL	0	0	120	2	0	16	0	0	0	30	168
PETROLEOS SUDAMERICANOS S.A.		4			0			0			4
PETROQUIMICA COMODORO RIVADAVIA S.A.		3	2		0	0		0	0		5
PLUSPETROL CUENCA NEUQUINA S.R.L			16			0			0	3	19
PLUSPETROL S.A.	0		0	2		23	0		0	3	28
SAN JORGE PETROLEUM S.A.	0	0	0	0	0	0	0	0	0	0	0
SHELL ARGENTINA S.A.			8			0			0		8
TECPETROL S.A.	0	0	7	0	0	20	0	0	0	2	29
TOTAL AUSTRAL S.A.			0			17			0		17
VACA MUERTA INVERSIONES SAU	0	0	0	0	2	0	0	0	0	0	2
VISTA ENERGY ARGENTINA SAU	45	0	0	0	0	0	0	0	0	0	45
YPF S.A.	2	1	233	0	1	7	0	0	0	11	255
TOTAL	52	8	460	4	3	87	0	0	0	54	668



Elaboración por empresa, Año 2025

Productos

Empresas	COMBUSTIBLES ITALO ARG S.A.	DAPSA ESTANDAR ENERGY S.A	FOX PETROL	NEW AMERICAN OIL	NUEVA ENERGÍA ARG- S.A.	PAN AMERICAN ENERGY SL	PETROLERA DEGAB S.A.	REFINOR S.A.	REFIPAMPA S.A.	SHELL CAPSA	Trafigura Argentina S.A.	YPF S.A.	TOTAL
CARGAS A REFINERÍA													
Total Petróleo Nacional (m3)	41.062,0	4.810,0	19.822,0	95.808,3	29.812,9	4.874.640,0	27.761,1	14.051,1	181.013,0	5.230.331,0	2.059.973,2	18.590.576,0	31.169.660,7
Aditivos para Lub (m3)		2.608,0				2.119,0							4.727,0
Bases Lubricantes (m3)		19.874,0				36.511,0				31.620,0		6.316,0	94.321,0
Biodiesel (m3)	194,0			605,8		139.383,0	221,1	899,0	0,8	131.081,9	43.985,9	466.566,8	782.938,4
Bioetanol (m3)	559,0					155.810,0		1.251,0	1.754,0	273.360,1	63.222,3	644.145,1	1.140.101,5
Destilado Vacío(Prod) (m3)						18.329,0					6.444,9		24.773,9
Otros Mej. Octano (m3)									21,9			389.139,2	389.161,1
Cortes Kerosene (m3)												310.958,9	310.958,9
Cortes Solventes (m3)						16.986,0							16.986,0
Cortes Fueloil (ton)			0,0			7.116,0					5.278,6	64.634,3	77.028,8
Otras Cargas (ton)	316,3			243,0	679,9	137.849,3	32,5	4.591,4	7.648,7	69.348,8	70.879,4	2.004.563,1	2.296.152,3
Total Otras Cargas (ton)	917,3	21.216,0	0,0	776,2	679,9	456.517,3	227,0	7.432,6	9.052,6	428.575,8	170.999,1	3.530.566,1	4.626.959,9
SUBPRODUCTOS OBTENIDOS													
Gas Refinería (Mm3)	206,0					159.466,0		11,1		216.886,0	113.501,5	666.546,6	1.156.617,2
Propano y otros C3 (ton)						72.762,0				34.330,0	13.003,1	396.524,2	516.619,3
Butano y otros C4 (ton)						109.990,0				59.128,0	45.420,6	392.792,9	607.331,5
Nafta Super (m3)	1.168,0					937.955,0		1.165,4	8.155,0	1.080.013,0	442.647,3	4.334.832,3	6.805.936,0
Nafta Ultra (m3)						293.408,0			1.344,8	397.841,0	67.613,4	1.740.124,0	2.500.331,2
Nafta Virgen Consumo Petroquímico (m3)			9.851,0			12.921,0	633,4	17.030,3	30.120,0	233.295,0	86.719,7	1.546.894,0	1.937.464,3
Total Solventes (m3)			0,0	4.338,3		30.639,0				7.429,0		86.164,0	128.570,3
Aguarras (m3)				33,9		9.634,0				10.866,0		25.686,0	46.219,9
Kerosene (m3)												5.089,0	5.089,0
JP (m3)						411.604,0				370.380,0		1.202.834,0	1.984.818,0
Gasoil (m3)	13.150,0		9.995,0	36.492,1		2.360.107,0	2.885,5	4.422,9	82.018,0	1.782.725,0	852.053,9	8.342.380,5	13.486.229,9
Fuel (ton)	21.564,0	3.261,0		7.793,5	23.233,0	315.634,0	21.248,8	1.038,7	55.115,0	1.082.783,0	368.579,3	261.898,1	2.162.148,4
Lubricantes (m3)		20.736,0				42.495,0				57.251,0		94.528,0	215.010,0
Grasas (ton)		2.110,0								1.320,0		1.862,0	5.292,0
Asfalto (ton)						10.909,0				74.266,0	81.636,2	104.991,5	271.802,7
Coque (ton)						458.994,0				122.939,0		852.622,1	1.434.555,1
Bases Lubricantes(Subprod) (m3)		1.708,0				2.769,0						116.260,0	120.737,0
Destilado de Vacío(Subprod) (m3)						22.690,0					7.148,4		29.838,4
Total Otros Productos (ton)	2.613,0	599,0	2,3	37.564,1	1.800,5	273.469,0		859,4		184.725,0	102.543,8	2.661.215,1	3.265.391,1

Ventas al mercado por empresa

Año 2025



Productos

EMPRESA	COMBUSTIBLES ÍTALO ARG S.A.	DAPSA	ENERGAS	ESTANDAR ENERGY S.A.	FOX PETROL	NEW AMERICAN OIL	PAN AMERICAN ENERGY S.L.	PETROLERA DEGAB S.A.	REFINOR S.A.	REFIPAMPA S.A.	SHELL CAPSA	TRAFIGURA ARG. S.A.	YPF S.A.	TOTAL
Propano y otros C3 (ton)							21.892		7.523		11.253	12.805	154.109	207.581
Butano y otros C4 (ton)							80.758		9.664		35.670	44.297	248.594	418.983
Aeronaftas (m3)	231												10.314	10.545
Nafta Super (m3)	492	134.014			786		1.010.764		41.031	14.862	1.579.587	442.663	4.050.644	7.274.843
Nafta Ultra (m3)		10.280			192		280.886		3.278	2.120	697.209	67.634	1.519.457	2.581.056
Total Solventes (m3)	0					3.270	21.361		0	0	6.413		34.674	65.718
Aguarrás (m3)						34	9.502				10.288		14.338	34.162
Kerosene (m3)							820				869		5.240	6.929
JP (m3)							427.575				443.768		1.078.460	1.949.803
Gasoiil (m3)	12.596	241.739			7.387	25.947	1.991.608	2.948	28.695	92.138	2.263.394	1.053.796	7.668.054	13.388.303
Fuel (ton)	20.892	112		1.231		5.448		21.190	747	538	42.157	182	9.001	101.497
Lubricantes (m3)		2.049					20.559				61.500		85.855	169.962
Grasas (ton)		158					118				1.380		1.712	3.368
Asfalto (ton)											106.514	90.811	129.198	326.523
Coque (ton)							2.285				83.966		656.413	742.664
GNC (Mm3)			1.968.613											1.968.613
Total Otros Productos (ton)		409		281		9.284	1.896		1.846		4.244	22.556		40.517

Los números del petróleo y el gas

Producción de petróleo *versus* importación y exportación

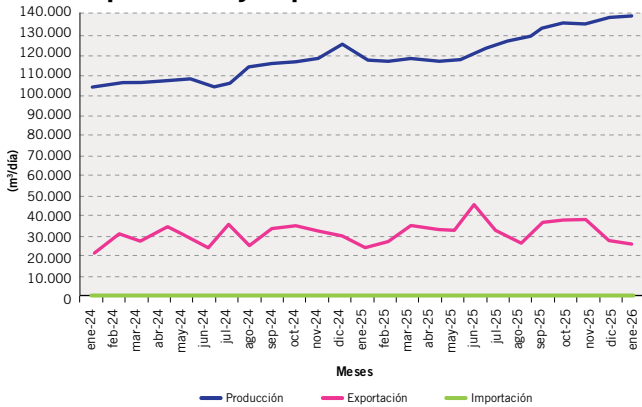

Producción de gas natural *versus* importación y exportación

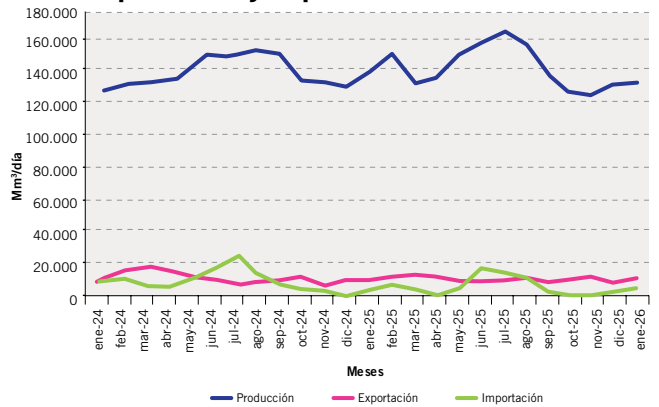

Ventas de los principales productos

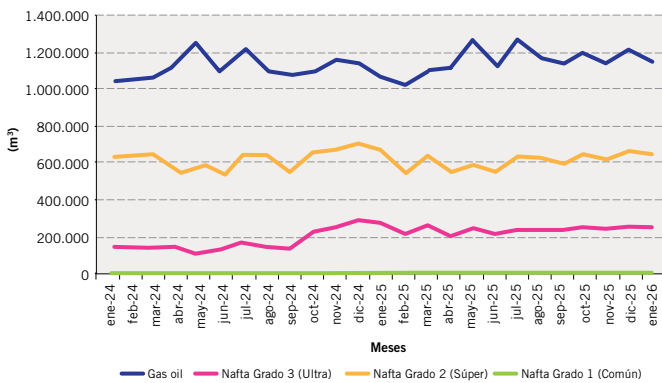

Precio del petróleo de referencia WTI

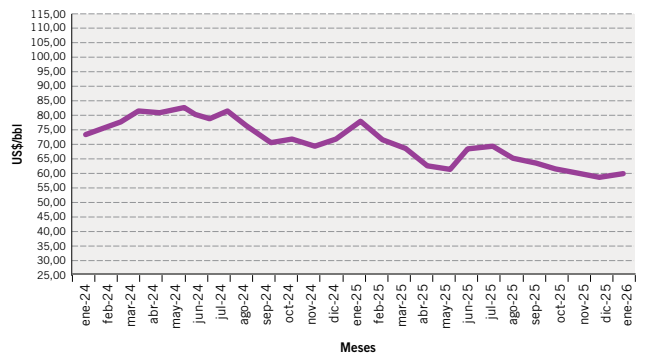

Cantidad de equipos en perforación

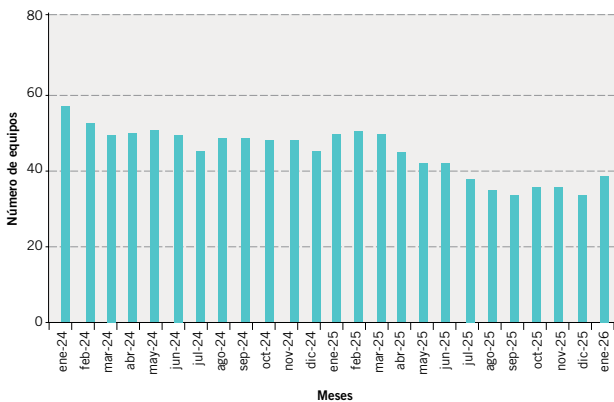

Pozos perforados

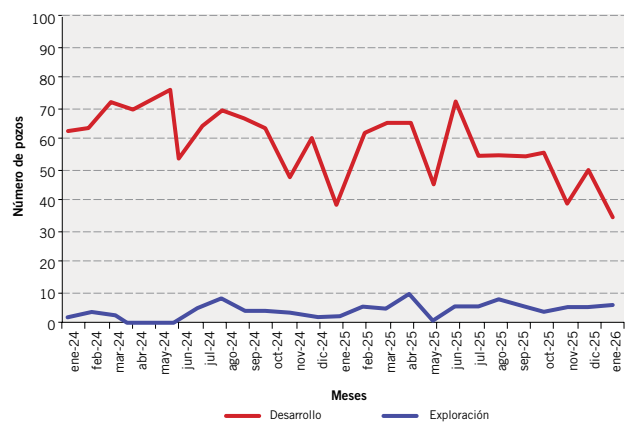

Producción de petróleo y gas natural mensual

La producción de petróleo no incluye gasolina.



Mes	Petróleo				Gas natural			
	2025		2026		2025		2026	
	m ³	m ³ /día	m ³	m ³ /día	Mm ³	Mm ³ /día	Mm ³	Mm ³ /día
Enero	3.684.831	118.866	4.297.036	138.614	4.294.228	138.523	4.076.027	131.485
Febrero	3.320.391	118.585	0	0	4.054.483	144.803	0	0
Marzo	3.688.484	118.983	0	0	4.147.938	133.804	0	0
Abril	3.539.694	117.990	0	0	4.101.626	136.721	0	0
Mayo	3.685.797	118.897	0	0	4.578.094	147.680	0	0
Junio	3.698.786	123.293	0	0	4.779.268	159.309	0	0
Julio	3.969.292	128.042	0	0	4.983.610	160.762	0	0
Agosto	4.028.074	129.938	0	0	4.901.065	158.099	0	0
Septiembre	3.977.314	132.577	0	0	4.159.295	138.643	0	0
Octubre	4.193.507	135.274	0	0	3.843.107	123.971	0	0
Noviembre	4.038.841	134.628	0	0	3.666.407	122.214	0	0
Diciembre	4.274.693	137.893	0	0	4.081.898	131.674	0	0
Totales	46.099.707	1.514.966	4.297.036	138.614	51.591.018	1.696.204	4.076.027	131.485

Petróleo

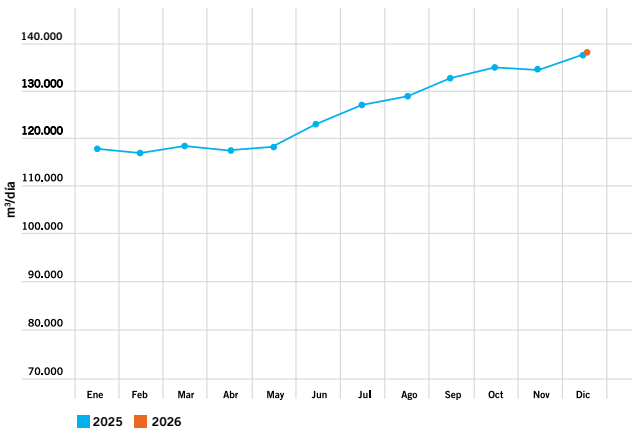

Gas

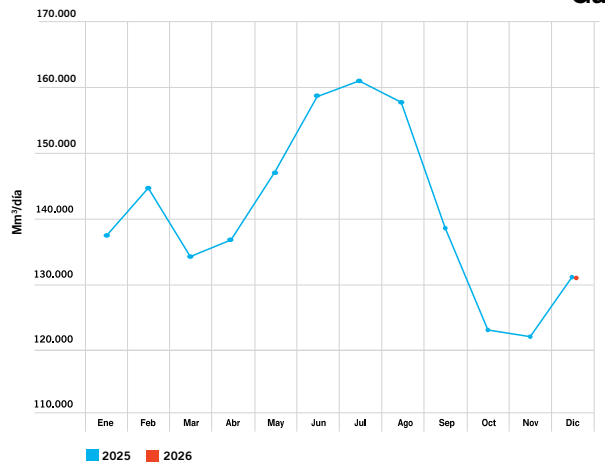

Producción de petróleo y gas convencional + no convencional por mes

Mes	Petróleo (m ³ /día)			Gas (Mm ³ /día)		
	Convencional	No Convencional		Convencional	No Convencional	
		Shale	Tight		Shale	Tight
oct-25	44.259	90.368	648	123.971	47.568	64.858
nov-25	42.255	91.724	650	122.214	45.744	63.980
dic-25	43.563	93.706	624	131.674	46.131	72.572
ene-26	42.681	95.315	618	138.614	45.915	72.757



Producción por operador

La producción de petróleo no incluye gasolina.

Operador	Petróleo (m ³ /día)				Gas natural (Mm ³ /día)			
	10/2025		11/2025		10/2025		11/2025	
YPF S.A.	61.980	45,82	63.185	46,93	27.714	22,36	26.512	21,69
PAN AMERICAN ENERGY SL	17.688	13,08	16.577	12,31	12.488	10,07	12.189	9,97
VISTA ENERGY ARGENTINA SAU	12.469	9,22	11.479	8,53	1.442	1,16	1.276	1,04
PLUSPETROL S.A.	6.722	4,97	6.292	4,67	10.579	8,53	9.890	8,09
SHELL ARGENTINA S.A.	5.496	4,06	5.538	4,11	1.419	1,14	1.443	1,18
CHEVRON ARGENTINA S.R.L.	3.562	2,63	3.342	2,48	1.490	1,20	1.426	1,17
TECPETROL S.A.	3.256	2,41	3.028	2,25	14.509	11,70	14.787	12,10
CGC ENERGIA SAU	2.636	1,95	2.596	1,93	1.901	1,53	1.883	1,54
PAMPA ENERGIA S.A.	2.516	1,86	2.714	2,02	9.132	7,37	9.060	7,41
PLUSPETROL CUENCA NEUQUINA S.R.L	2.290	1,69	2.718	2,02	1.188	0,96	1.049	0,86
PETROLEOS SUDAMERICANOS S.A.	2.253	1,67	2.238	1,66	207	0,17	210	0,17
KILWER S.A.	1.853	1,37	1.624	1,21	123	0,10	109	0,09
COMPAÑIAS ASOCIADAS PETROLERAS S.A.	1.722	1,27	1.752	1,30	86	0,07	78	0,06
CAPEX S.A.	1.721	1,27	1.643	1,22	1.504	1,21	1.457	1,19
PETROQUIMICA COMODORO RIVADAVIA S.A.	1.407	1,04	1.402	1,04	499	0,40	491	0,40
PECOM SERVICIOS ENERGIA SAU	1.289	0,95	1.268	0,94	37	0,03	40	0,03
PETROLERA ACONCAGUA ENERGIA S.A.	1.200	0,89	1.130	0,84	443	0,36	419	0,34
TOTAL AUSTRAL S.A.	930	0,69	981	0,73	30.031	24,22	31.163	25,50
VACA MUERTA INVERSIONES SAU	755	0,56	751	0,56	352	0,28	296	0,24
CROWN POINT ENERGIA S.A.	442	0,33	403	0,30	20	0,02	18	0,02
PETROLERA EL TREBOL S.A.	436	0,32	1.057	0,79	32	0,03	69	0,06
BENTIA ENERGY S.A.	425	0,31	448	0,33	401	0,32	413	0,34
QUINTANA E&P ARGENTINA S.R.L.	337	0,25	311	0,23	1.530	1,23	1.448	1,19
PETROLERA SANTA MARIA SAU	325	0,24	352	0,26	1.469	1,18	1.199	0,98
VENOIL S.A.	264	0,20	280	0,21	251	0,20	186	0,15
OILSTONE ENERGÍA S.A.	264	0,20	269	0,20	576	0,46	517	0,42
COMPAÑÍA GENERAL DE COMBUSTIBLES S.A.	235	0,17	223	0,17	3.050	2,46	3.012	2,46
HATRICK ENERGY SAS	192	0,14	192	0,14	0	0,00	0	0,00
ROCH S.A.	91	0,07	105	0,08	239	0,19	251	0,21
RECURSOS Y ENERGIA FORMOSA S.A.	80	0,06	75	0,06	11	0,01	11	0,01
COLHUE HUAPI S.A.	55	0,04	52	0,04	4	0,00	4	0,00
PATAGONIA ENERGY S.A.	55	0,04	58	0,04	16	0,01	19	0,02
INGENIERIA ALPA S.A.	50	0,04	49	0,04	5	0,00	5	0,00
PAMPETROL SAPEM	40	0,03	42	0,03	4	0,00	3	0,00
FLXS OGE S.A.	37	0,03	31	0,02	911	0,73	883	0,72
PILGRIM ENERGY S.A.	37	0,03	40	0,03	50	0,04	49	0,04
MADALENA ENERGY ARGENTINA SRL	30	0,02	28	0,02	30	0,02	29	0,02
JUJUY HIDROCARBUROS SAU	28	0,02	29	0,02	9	0,01	9	0,01
E.M.E.S.A.	25	0,02	25	0,02	2	0,00	2	0,00
HIGH LUCK GROUP LTD. - SUCURSAL ARGENTINA	18	0,01	18	0,01	0	0,00	0	0,00
INTEROIL ARGENTINA S.A.	17	0,01	21	0,02	105	0,08	184	0,15
MEDANITO S.A.	15	0,01	14	0,01	3	0,00	3	0,00
FOMICRUZ S.E.	13	0,01	12	0,01	2	0,00	2	0,00
G Y G OIL SERVICE SRL	9	0,01	9	0,01	2	0,00	3	0,00
PATAGONIA RESOURCES S.A.	3	0,00	4	0,00	6	0,00	6	0,00
PETROFARO S.A.	1	0,00	1	0,00	18	0,01	18	0,01
PETROLSUR ENERGIA S.A.	0	0,00	1	0,00	29	0,02	28	0,02
ALIANZA PETROLERA ARGENTINA S.A.	0	0,00	0	0,00	54	0,04	45	0,04
GEOPARK ARGENTINA LIMITED (SUC.ARG)	0	0,00	217	0,16	0	0,00	20	0,02
PETROLERA PAMPA S.A.	0	0,00	0	0,00	0	0,00	0	0,00
SAN JORGE PETROLEUM S.A.	0	0,00	0	0,00	0	0,00	0	0,00
Totales	135.274	100,00	134.628	100,00	123.971	100,00	122.214	100,00

Operador	Petróleo (m³/día)				Gas natural (Mm³/día)			
	12/2025		1/2026		12/2025		1/2026	
YPF S.A.	61.114	44,32	61.381	44,28	26.821	20,37	26.977	20,52
PAN AMERICAN ENERGY SL	16.815	12,19	16.545	11,94	14.668	11,14	14.874	11,31
VISTA ENERGY ARGENTINA SAU	11.073	8,03	10.609	7,65	1.244	0,94	1.201	0,91
PLUSPETROL S.A.	6.315	4,58	6.755	4,87	9.654	7,33	9.848	7,49
SHELL ARGENTINA S.A.	5.370	3,89	5.823	4,20	1.452	1,10	1.592	1,21
PLUSPETROL CUENCA NEUQUINA S.R.L	3.631	2,63	3.900	2,81	1.403	1,07	1.519	1,16
CHEVRON ARGENTINA S.R.L.	3.397	2,46	3.410	2,46	1.512	1,15	1.536	1,17
PAMPA ENERGIA S.A.	2.962	2,15	2.872	2,07	12.075	9,17	11.944	9,08
PETROLERA EL TREBOL S.A.	2.704	1,96	3.139	2,26	184	0,14	204	0,15
CGC ENERGIA SAU	2.628	1,91	2.599	1,88	1.824	1,38	1.787	1,36
PETROLEOS SUDAMERICANOS S.A.	2.198	1,59	2.126	1,53	214	0,16	209	0,16
TECPETROL S.A.	2.105	1,53	2.368	1,71	16.695	12,68	17.087	13,00
COMPAÑIAS ASOCIADAS PETROLERAS S.A.	1.773	1,29	1.715	1,24	78	0,06	89	0,07
CAPEX S.A.	1.636	1,19	1.585	1,14	1.427	1,08	1.394	1,06
PETROQUIMICA COMODORO RIVADAVIA S.A.	1.387	1,01	1.358	0,98	489	0,37	481	0,37
CLEAR PETROLEUM S.A.	1.345	0,98	1.340	0,97	42	0,03	46	0,03
PECOM SERVICIOS ENERGIA SAU	1.338	0,97	1.312	0,95	44	0,03	44	0,03
QUINTANA E&P ARGENTINA S.R.L.	1.264	0,92	1.185	0,85	1.607	1,22	1.645	1,25
PETROLERA ACONCAGUA ENERGIA S.A.	1.216	0,88	1.178	0,85	425	0,32	428	0,33
PATAGONIA RESOURCES S.A.	1.171	0,85	1.168	0,84	247	0,19	248	0,19
CROWN POINT ENERGIA S.A.	1.137	0,82	1.107	0,80	213	0,16	223	0,17
TOTAL AUSTRAL S.A.	1.051	0,76	1.007	0,73	32.172	24,43	30.832	23,45
ROCH S.A.	1.033	0,75	1.009	0,73	535	0,41	523	0,40
VACA MUERTA INVERSIONES SAU	781	0,57	769	0,56	312	0,24	327	0,25
BENTIA ENERGY S.A.	473	0,34	483	0,35	276	0,21	287	0,22
PETROLERA SANTA MARIA SAU	350	0,25	359	0,26	1.268	0,96	1.500	1,14
VENOIL S.A.	257	0,19	270	0,19	182	0,14	187	0,14
OILSTONE ENERGÍA S.A.	252	0,18	236	0,17	387	0,29	413	0,31
GEOARK ARGENTINA LIMITED (SUC.ARG)	232	0,17	168	0,12	21	0,02	16	0,01
COMPAÑIA GENERAL DE COMBUSTIBLES S.A.	220	0,16	215	0,16	2.953	2,24	2.882	2,19
HATTRICK ENERGY SAS	184	0,13	173	0,12	0	0,00	0	0,00
RECURSOS Y ENERGIA FORMOSA S.A.	75	0,05	72	0,05	11	0,01	10	0,01
COLHUE HUAPI S.A.	57	0,04	55	0,04	4	0,00	4	0,00
INGENIERIA ALPA S.A.	45	0,03	38	0,03	4	0,00	4	0,00
PATAGONIA ENERGY S.A.	44	0,03	31	0,02	23	0,02	21	0,02
PAMPETROL SAPEM	40	0,03	41	0,03	3	0,00	4	0,00
PILGRIM ENERGY S.A.	36	0,03	38	0,03	65	0,05	75	0,06
FLXS OGE S.A.	33	0,02	32	0,02	878	0,67	898	0,68
E.M.E.S.A.	30	0,02	30	0,02	2	0,00	2	0,00
MADALENA ENERGY ARGENTINA SRL	30	0,02	36	0,03	28	0,02	25	0,02
JUJUY HIDROCARBUROS SAU	28	0,02	27	0,02	9	0,01	9	0,01
HIGH LUCK GROUP LTD. - SUCURSAL ARGENTINA	17	0,01	17	0,01	0	0,00	0	0,00
MEDANITO S.A.	13	0,01	12	0,01	3	0,00	3	0,00
FOMICRUZ S.E.	12	0,01	12	0,01	2	0,00	2	0,00
G Y G OIL SERVICE SRL	6	0,00	7	0,00	2	0,00	3	0,00
PETROFARO S.A.	1	0,00	1	0,00	16	0,01	16	0,01
PETROLSUR ENERGIA S.A.	1	0,00	1	0,00	11	0,01	25	0,02
ALIANZA PETROLERA ARGENTINA S.A.	0	0,00	0	0,00	45	0,03	43	0,03
PETROLERA PAMPA S.A.	0	0,00	0	0,00	0	0,00	0	0,00
SAN JORGE PETROLEUM S.A.	0	0,00	0	0,00	0	0,00	0	0,00
Totales	137.893	100,00	138.614	100,00	131.674	100,00	131.485	100,00

--Nota: La Producción Total de Petr leo No incluye gasolina--



Producción por operador y área

La producción de petróleo no incluye gasolina.

Operador / Área	Petróleo (m ³ /día)		Gas natural (Mm ³ /día)	
	10/2025	11/2025	10/2025	11/2025
ALIANZA PETROLERA ARGENTINA S.A.				
ESTANCIA LA MARIPOSA - CGSJ XVI	0	0	54	45
BENTIA ENERGY S.A.				
DADIN	12	14	29	30
VOLCAN AUCA MAHUIDA - CN VIII	147	138	45	45
OCTOGONO	102	83	116	149
LAS MANADAS	35	33	1	1
AL NORTE DE LA DORSAL	27	39	156	134
SEÑAL CERRO BAYO	102	142	55	54
CAPEX S.A.				
CINCO SALTOS NORTE		0		0
PAMPA DEL CASTILLO-LA GUITARRA	705	691	21	21
PUESTO ZUÑIGA	51	46	389	358
PARVA NEGRA OESTE		0		0
LOMA NEGRA (RIO N. NORTE)	275	254	382	381
AGUA DEL CAJON	402	366	655	639
BELLA VISTA OESTE - BLOQUE I	205	204	0	0
LA YESERA	84	82	57	58
CGC ENERGIA SAU				
CAÑADON LEON	142	144	16	5
CERRO WENCESLAO	65	58	6	7
TRES PICOS	138	130	30	34
CAÑADON SECO	301	295	546	526
MESETA ESPINOSA (CGSJ-10)	125	122	168	140
PIEDRA CLAVADA (CGSJ-IV)	515	525	73	74
BLOQUE 127	29	28	0	0
EL CORDON	8	9	0	0
LAS HERAS	54	60	30	30
CERRO OVERO	14	14	0	0
CAÑADON MINERALES	166	159	10	9
SUR PIEDRA CLAVADA	195	189	79	74
MESETA ESPINOSA	211	191	256	292
MESETA SIRVEN	20	22	2	2
EL HUEMUL-KOLUEL KAIKE	654	650	684	690
CHEVRON ARGENTINA S.R.L.				
EL TRAPIAL-CURAMCHED (HUANTRAICO)	0	0	0	0
EL TRAPIAL ESTE	3.562	3.342	1.490	1.426
COLHUE HUAPI S.A.				
ESTANCIA LA ESCONDIDA	55	52	4	4
COMPAÑIAS ASOCIADAS PETROLERAS S.A.				
GEMELOS	0	0	0	0
MINA RESERVA	0	0	0	0
DIADEMA	1.575	1.595	86	78
SOLANO	1	2	0	0
SINDICATO	4	5	0	0
KM. 20	142	150	0	0
COMPAÑIA GENERAL DE COMBUSTIBLES S.A.				
GLENCROSS	0	0	0	0
PIEDRABUENA	0	0	0	0
PUESTO PETER [SANTA CRUZ I]	21	18	32	30
CAMPO INDIO ESTE - EL CERRITO	114	109	2.578	2.551
ESTANCIA CHIRIPA (SANTA CRUZ II)	0	0	0	0
MARIA INES OESTE [SANTA CRUZ II]	3	4	9	10
ESTANCIA AGUA FRESCA	32	32	6	6
DOS HERMANOS [SANTA CRUZ II]	0	0	0	2
PUESTO OLIVERIO	1	1	0	0
PASO FUHR	0	0	0	0
LA PORFIADA [SANTA CRUZ I]	0	0	0	0
MARIA INES [SANTA CRUZ III]	9	9	1	1
LA PAZ [SANTA CRUZ I]	6	9	78	88
LAGUNA DEL ORO [SANTA CRUZ I]	5	6	21	21
AN-AIKE [SANTA CRUZ II]	0	0	0	0
SANTA CRUZ I - FRACCION A	8	8	119	119

Operador / Área	Petróleo (m³/día)		Gas natural (Mm³/día)	
	10/2025	11/2025	10/2025	11/2025
BARDA LAS VEGAS [SANTA CRUZ II]	0	0	0	0
SANTA CRUZ II - FRACCION ASGN	0	0	0	0
TAPI AIKE	0	0	0	0
BAJADA FORTALEZA [SANTA CRUZ I]	0	0	0	0
CAMPO BOLEADORAS [SANTA CRUZ I]	2	2	54	48
EL CERRITO OESTE	0	0	0	0
CAMPO INDIO (SANTA CRUZ I)	29	19	151	135
SANTA CRUZ I - FRACCION B	5	5	2	2
CROWN POINT ENERGIA S.A.				
PIEDRA CLAVADA	301	280	8	7
KOLUEL KAIKE - EL VALLE	141	123	12	11
E.M.E.S.A.				
LOMA DE LA MINA	25	25	2	2
FLXS OGE S.A.				
CENTENARIO CENTRO	37	31	911	883
FOMICRUZ S.E.				
DEL MOSQUITO	13	12	2	2
G Y G OIL SERVICE SRL				
VEGA GRANDE	9	9	2	3
GEOPARK ARGENTINA LIMITED (SUC.ARG)				
LOMA JARILLOSA ESTE		212		20
PUESTO SILVA OESTE		6		0
HATRICK ENERGY SAS				
LINDERO DE PIEDRA	192	192	0	0
HIGH LUCK GROUP LTD. - SUCURSAL ARGENTINA				
MORILLO	0	0	0	0
LOS BLANCOS	18	18	0	0
TARTAGAL ORIENTAL	0	0	0	0
INGENIERIA ALPA S.A.				
EL VALLE	50	49	5	5
INTEROIL ARGENTINA S.A.				
CAMPO BREMEN	0	1	20	26
CHORRILLOS	9	9	65	121
MOY AIKE	7	10	2	2
OCEANO	1	1	18	35
JUJUY HIDROCARBUROS SAU				
CAIMANCITO	28	29	9	9
KILWER S.A.				
MATA MORA NORTE	1.853	1.624	123	109
MADALENA ENERGY ARGENTINA SRL				
PUESTO MORALES ESTE	4	4	2	3
RINCONADA PUESTO MORALES RN	26	25	28	26
MEDANITO S.A.				
MEDIANERA	15	14	3	3
OILSTONE ENERGÍA S.A.				
COLLON CURA	1	1	0	0
DOS HERMANAS	2	2	0	0
ANTICLINAL CAMPAMENTO	11	11	115	108
LOMA NEGRA - ZONA NI	1	1	79	79
CERRO BANDERA	84	86	100	99
AL SUR DE LA DORSAL	38	40	142	97
AGUADA BAGUALES	83	86	24	22
CUTRAL - CO SUR	0	0	22	21
PUESTO TOUQUET	1	1	54	53
PUESTO CORTADERA	0	0	39	38
EL PORVENIR	43	42	0	0
BAJO BAGUALES	0		2	
PAMPA ENERGÍA S.A.				
LAS TACANAS NORTE	0	0	0	0
SIERRA CHATA	6	0	4.679	4.326
EL MANGRULLO	3	3	3.949	4.345
VETA ESCONDIDA	0	0	0	0
PARVA NEGRA ESTE	0	0	315	204



Producción por operador y área

La producción de petróleo no incluye gasolina.

Operador / Área	Petróleo (m ³ /día)		Gas natural (Mm ³ /día)	
	10/2025	11/2025	10/2025	11/2025
RINCON DE ARANDA (CENCH)	0	0	0	0
RINCON DE ARANDA	2.507	2.711	190	186
PAMPETROL SAPEM				
RINCONADA PUESTO MORALES LP	0	0	0	0
SALINA GRANDE I	2	2	0	0
MEDANITO SUR	38	41	4	3
PAN AMERICAN ENERGY SL				
CERRO DRAGON	1.175	1.114	317	310
CHULENGO	71	67	7	7
AGUADA PICHANA OESTE	0	0	4.386	4.364
AGUADA CÁNEPA	807	887	38	49
MESETA CERON CHICO	16	15	2	0
ANTICLINAL FUNES	55	0	3	3
COIRON AMARGO SUR ESTE	1.852	1.984	103	114
LOMA GUADALOSA	4	1	0	0
ACAMBUCO	101	103	1.163	1.143
ANTICLINAL GRANDE - CERRO DRAGON	9.976	8.967	5.173	4.970
CERRO TORTUGA-LAS FLORES-RIO CHICO	446	430	70	67
BANDURRIA CENTRO	186	163	44	36
LINDERO ATRAVESADO	2.999	2.848	1.154	1.126
MACUETA OESTE	0		0	
CENTRO GOLFO SAN JORGE MARINA CHUBUT	0		0	
CENTRO GOLFO SAN JORGE MARINA SANTA CRUZ	0		0	
AGUADA DE CASTRO	0		27	
SAN PEDRITO SUR	0		0	
PATAGONIA ENERGY S.A.				
AGUADA DEL CHIVATO - AGUADA BOCAREY	55	58	16	19
PATAGONIA RESOURCES S.A.				
RIO MAYO [CGSJ III]	3	4	6	6
PECOM SERVICIOS ENERGIA SAU				
CAMPAMENTO CENTRAL-CAÑADON PERDIDO	394	371	7	7
ESCALANTE-EL TREBOL	895	897	30	33
PETROFARO S.A.				
FARO VIRGENES	1	1	18	18
PETROLEOS SUDAMERICANOS S.A.				
CEFERINO [CCYB-17]	8	6	0	0
LA VENTANA	399	371	18	17
VIZCACHERAS	437	441	24	25
EL MEDANITO	190	180	64	63
CENTRO ESTE	93	86	11	11
LOMA MONTOSA OESTE	13	13	0	0
CERRO HAMACA	100	101	12	12
BARRANCA DE LOS LOROS	1	1	0	0
ATAMISQUI	16	23	0	0
RIO TUNUYAN	30	29	1	1
EL CARACOL NORTE	0	0	0	0
BAJO DEL PICHE	37	41	9	9
EL SANTIAGUENO	78	81	41	46
BARRANCAS	753	771	22	22
MESA VERDE	99	96	4	4
PETROLERA ACONCAGUA ENERGIA S.A.				
CHAÑARES HERRADOS	143	132	6	5
JAGÜEL DE LOS MACHOS RN	228	228	69	68
CATRIEL VIEJO	9	10	0	0
PAYUN OESTE	0	0	0	0
CATRIEL OESTE	36	30	2	2
CONFLUENCIA SUR	107	107	11	15
ATUEL NORTE EXPLOTACION	5	5	1	1
25 DE MAYO - MEDANITO SUD ESTE RN	248	247	71	66
CHARCO DEL PALENQUE	30	31	14	14
PUESTO POZO CERCADO ORIENTAL	24	18	1	1
ENTRE LOMAS	371	322	250	239
JARILLA QUEMADA	0	0	17	9

Operador / Área	Petróleo (m ³ /día)		Gas natural (Mm ³ /día)	
	10/2025	11/2025	10/2025	11/2025
PETROLERA EL TREBOL S.A.				
REFUGIO TUPUNGATO	108	110	13	12
CONFLUENCIA NORTE	327	570	19	31
CONFLUENCIA SUR (CSU)	1	378	0	25
PETROLERA PAMPA S.A.				
SENILLOSA	0	0	0	0
PETROLERA SANTA MARIA SAU				
POSEIDON	0	0	0	0
OCTAN - PEGASO [CAM-1]	0	0	0	0
MAGALLANES	325	352	1.469	1.199
PETROLSUR ENERGIA S.A.				
CUTRAL CO NORTE	0	1	29	28
PETROQUIMICA COMODORO RIVADAVIA S.A.				
MEDANITO	510	513	264	259
LA BREA	7	7	3	2
25 DE MAYO - MEDANITO SUD ESTE LP	276	266	96	90
LA PALOMA - CERRO ALQUITRAN	0	0	0	0
LLANCANELO R	0	0	0	0
GOBERNADOR AYALA V	4	5	9	9
LLANCANELO	312	322	3	3
EL SOSNEADO	93	90	16	15
PUESTO ROJAS	49	52	28	30
JAGÜEL DE LOS MACHOS LP	138	128	78	80
CERRO MOLLAR OESTE	18	18	2	2
PILGRIM ENERGY S.A.				
CERRO NEGRO	37	40	50	49
PLUSPETROL CUENCA NEUQUINA S.R.L				
LOS TOLDOS I SUR	39	32	88	84
LOS TOLDOS II OESTE	0	0	0	0
BAJO DEL CHOIQUE - LA INVERNADA	2.250	2.686	938	963
PAMPA DE LAS YEGUAS I	1	0	162	2
PLUSPETROL S.A.				
LA CALERA	3.445	3.307	9.924	9.165
AGUADA VILLANUEVA	146	128	248	236
GOBERNADOR AYALA III	150	148	4	4
LAGUNA BLANCA (CNQ-12)	0	0	0	0
JAGUEL CASA DE PIEDRA	1.386	1.299	70	68
CNQ 7/A (PUESTO PINTO)	630	618	11	10
GOBERNADOR AYALA	704	705	22	21
MESETA BUENA ESPERANZA	58	86	283	386
LOMA JARILLOSA ESTE	198		18	
PUESTO SILVA OESTE	5		0	
QUINTANA E&P ARGENTINA S.R.L.				
EL PORTON_MENDOZA	2	2	29	17
CHI. DE LA SALINA SUR	13	10	27	17
ALTIPLANICIE DEL PAYUN	19	9	1	1
CAÑADON AMARILLO	133	129	17	17
EL PORTON_NEUQUEN	5	4	590	561
CHI. DE LA SALINA (YBR)	26	21	180	158
ANTICLINAL AGUADA BANDERA	33	31	2	2
ESTACION FERNANDEZ ORO	107	105	683	676
RECURSOS Y ENERGIA FORMOSA S.A.				
PALMAR LARGO	55	51	11	11
SURUBI	20	19	0	0
EL CHIVIL	5	5	0	0
ROCH S.A.				
CAJON DE LOS CABALLOS	19	32	2	2
LAS VIOLETAS	15	15	231	244
RIO CULLEN	0	0	0	0
AGUA BOTADA	0	0	0	0
ANGOSTURA (CA-14)	57	58	6	6
SAN JORGE PETROLEUM S.A.				
FONDO DE LA LEGUA	0	0	0	0
SHELL ARGENTINA S.A.				



Producción por operador y área

La producción de petróleo no incluye gasolina.

Operador / Área	Petróleo (m ³ /día)		Gas natural (Mm ³ /día)	
	10/2025	11/2025	10/2025	11/2025
SIERRAS BLANCAS	1.466	1.649	140	151
CRUZ DE LORENA	2.053	1.957	220	206
COIRON AMARGO SUR OESTE	1.127	1.015	117	97
BAJADA DE AÑELO	850	917	942	989
TECPETROL S.A.				
RAMOS	10	10	843	836
FORTIN DE PIEDRA	871	736	11.809	12.142
SAN ANTONIO SUR	3	2	94	80
LOS TOLDOS I NORTE	168	149	161	148
LOS TOLDOS II ESTE	365	389	87	104
LOMA ANCHA	0	0	0	0
LA TAPERA	7	7	0	0
PUESTO QUIROGA	31	25	6	5
EL TORDILLO	665	657	130	149
PUNTA SENILLOSA	6	5	110	104
GRAN BAJO ORIENTAL	0	0	0	0
PUESTO PARADA	913	826	89	89
AGUA SALADA	105	112	393	375
LOS BASTOS	24	26	43	49
AGUARAGÜE	86	84	744	705
TOTAL AUSTRAL S.A.				
SAN ROQUE	52	70	1.248	1.114
SPICA_TF	0	0	0	0
ARIES NORTE	0	0	0	0
CUENCA MARINA AUSTRAL I	692	664	19.061	19.448
LEO	0	0	0	0
PAMPA DE LAS YEGUAS II	0	0	0	0
CARINA SUDESTE	0	0	0	0
TAURO-SIRIUS	0	0	0	0
CARINA NORTE	0	0	0	0
AGUADA PICHANA ESTE	186	248	9.722	10.601
VACA MUERTA INVERSIONES SAU				
RINCON LA CENIZA	32	54	41	56
LA ESCALONADA	724	697	312	240
VENOIL S.A.				
EL MANZANO OESTE (RESTO)	3	0	0	0
SANTA CRUZ II - FRACCION A	4	1	48	11
EL MANZANO OESTE (AGRIO)	9	7	5	3
SANTA CRUZ II - FRACCION B	6	8	78	78
EL MANZANO ESTE	7	16	14	14
PIEDRA COLORADA - ESTRUCT. INTERMED	177	192	10	10
SANTA CRUZ I - FRACCION D	10	8	6	7
SANTA CRUZ I - FRACCION C	34	34	91	64
CACHEUTA	15	13	0	1
VISTA ENERGY ARGENTINA SAU				
AGUADA FEDERAL	1.313	946	190	143
COIRON AMARGO NORTE	0	0	0	0
BAJADA DEL PALO OESTE	9.207	8.321	1.138	998
AGUILA MORA	55	53	22	16
BAJADA DEL PALO ESTE	1.895	2.159	92	119
BANDURRIA NORTE	0	0	0	0
YPF S.A.				
CHI. DE LA SIERRA NEGRA	965	947	270	249
FILO MORADO	5	5	51	44
LA RIBERA BLOQUE II	0	0	0	0
RESTINGA ALI	39	35	43	39
EL CAMPAMENTO ESTE	0	0	0	0
BARRANCA YANKOWSKY	0	0	35	25
RIO NEUQUEN	268	264	3.253	3.530
CAÑADON VASCO	10	14	1	1
LA AZUCENA	0	0	0	0
LOS MONOS	12	13	0	0
BAJO DEL TORO NORTE	803	899	140	156

Operador / Área	Petróleo (m ³ /día)		Gas natural (Mm ³ /día)	
	10/2025	11/2025	10/2025	11/2025
LOMA AMARILLA SUR	0	0	0	0
SEÑAL PICADA-PUNTA BARDA	605	598	87	83
LOS PERALES-LAS MESETAS	1.175	1.169	262	259
CHASQUIVIL	0	0	0	0
LA ANGOSTURA SUR I	4.744	4.877	972	1.106
CA-12 BLOQUE I	0	0	0	0
CHACHAHUEN SUR (PERMISO)	1.754	1.796	48	48
AGUADA DE LA ARENA	20	6	3.497	2.498
CERRO FORTUNOSO	362	353	171	171
TIERRA DEL FUEGO - FRACCION D	15	14	0	0
LA ANGOSTURA SUR II	1.054	1.695	473	644
TIERRA DEL FUEGO - FRACCION E	0	0	0	0
EL OREJANO	0	0	768	593
LOS CHORRILLOS	26	23	1	1
CN VII A	34	31	69	67
CCA-1 (CUENCA CAÑADON ASFALTO 1) "GAN GAN"	0	0	0	0
LAGO FUEGO	12	13	159	193
LA RIBERA BLOQUE I	68	59	520	422
LOMA CAMPANA	13.732	14.768	3.124	3.696
TIERRA DEL FUEGO - FRACCION B	43	42	463	458
LOMA LA LATA-SIERRA BARROSA	513	308	5.190	3.892
CAÑADON YATEL	333	319	292	265
TIERRA DEL FUEGO - FRACCION C	0	0	0	0
TIERRA DEL FUEGO - FRACCION A	56	55	60	60
CERRO LAS MINAS	0	0	0	0
VALLE DEL RIO GRANDE	307	317	105	100
PICO TRUNCADO-EL CORDON	224	235	77	74
BAJO DEL TORO	0	0	0	0
CAN_102	0	0	0	0
BANDURRIA SUR	9.624	9.812	1.877	2.033
RIO GUENQUEL NORTE	0	0	0	0
MANANTIALES BEHR	4.093	3.939	475	448
EL TURBIO	0	0	0	0
CERRO MANRIQUE	0	0	0	0
LOMA DEL MOLLE	0	0	0	0
CERRO MORADO ESTE	154	135	15	13
PUNTILLA DEL HUINCAN	0	0	0	0
LAS TACANAS	10	0	85	0
PASO DE LAS BARDAS NORTE	23	24	175	139
RINCON DEL MANGRULLO	4	4	2.747	3.023
SALINAS DEL HUITRIN	0	0	0	0
CERRO PIEDRAS-C. GUADAL N.	71	84	15	18
PUESTO POZO CERCADO OCCIDENTAL	0	0	0	0
PUESTO HERNANDEZ	353	352	40	38
CAÑADON LEON-MESETA ESPINOSA	935	939	175	181
LA AMARGA CHICA	13.996	13.471	1.600	1.590
CERRO ARENA	0	0	0	0
AGUADA DEL CHAÑAR	3.715	3.692	269	251
CAÑADON DE LA ESCONDIDA-LAS HERAS	1.287	1.302	41	43
CCYB-17/B	0	0	0	0
EL GUADAL-LOMAS DEL CUY	496	532	26	26
MINA PROCYON	0	0	0	0
CAJON DE LOS CABALLOS (S.ORIENTAL)	0	0	22	13
LOS PARLAMENTOS	0	0	0	0
LOS CALDENES	31	31	20	19
NARAMBUENA	10	9	1	1
TOTALES	135.274	134.628	123.971	122.214



Producción por operador y área

La producción de petróleo no incluye gasolina.

Operador / Área	Petróleo (m ³ /día)		Gas natural (Mm ³ /día)	
	12/2025	1/2026	12/2025	1/2026
ALIANZA PETROLERA ARGENTINA S.A.				
ESTANCIA LA MARIPOSA - CGSJ XVI	0	0	45	43
BENTIA ENERGY S.A.				
DADIN	17	15	17	18
VOLCAN AUCA MAHUIDA - CN VIII	130	176	41	38
OCTOGONO	90	88	131	133
LAS MANADAS	40	41	1	2
AL NORTE DE LA DORSAL	59	59	32	41
SEÑAL CERRO BAYO	138	103	54	56
DON RUIZ		0		0
CAPEX S.A.				
CINCO SALTOS NORTE	0	0	0	0
PUESTO ZUÑIGA	44	39	344	336
PAMPA DEL CASTILLO-LA GUITARRA	719	711	21	21
PARVA NEGRA OESTE	0	0	0	0
LOMA NEGRA (RIO N. NORTE)	237	220	368	356
AGUA DEL CAJON	358	338	636	621
BELLA VISTA OESTE - BLOQUE I	201	199	0	0
LA YESERA	78	78	59	59
CGC ENERGIA SAU				
CAÑADON LEON	151	150	0	0
CERRO WENCESLAO	59	61	6	8
TRES PICOS	135	153	40	34
CAÑADON SECO	288	286	484	463
PIEDRA CLAVADA (CGSJ-IV)	545	560	79	83
MESETA ESPINOSA (CGSJ-10)	117	102	162	189
BLOQUE 127	26	26	0	0
EL CORDON	10	10	0	0
LAS HERAS	66	64	32	33
CERRO OVERO	14	11	0	0
CAÑADON MINERALES	159	152	9	9
SUR PIEDRA CLAVADA	217	186	73	70
MESETA ESPINOSA	190	199	282	271
MESETA SIRVEN	17	19	2	2
EL HUEMUL-KOLUEL KAIKE	633	622	653	626
CHEVRON ARGENTINA S.R.L.				
EL TRAPIAL-CURAMCHED (HUANTRAIKO)	0	0	0	0
EL TRAPIAL ESTE	3.397	3.410	1.512	1.536
CLEAR PETROLEUM S.A.				
CAÑADON DE LA ESCONDIDA-LAS HERAS	1.345	1.340	42	46
COLHUE HUAPI S.A.				
ESTANCIA LA ESCONDIDA	57	55	4	4
COMPAÑIAS ASOCIADAS PETROLERAS S.A.				
MINA RESERVA	0	0	0	0
GEMELOS	0	0	0	0
DIADEMA	1.609	1.552	78	89
SOLANO	2	2	0	0
SINDICATO	5	3	0	0
KM. 20	156	158	0	0
COMPAÑIA GENERAL DE COMBUSTIBLES S.A.				
PIEDRABUENA	0	0	0	0
GLENCROSS	0	0	0	0
PUESTO PETER [SANTA CRUZ II]	19	15	31	27
CAMPO INDIO ESTE - EL CERRITO	102	98	2.470	2.382
ESTANCIA CHIRIPA (SANTA CRUZ II)	0	0	0	0
MARIA INES OESTE [SANTA CRUZ II]	5	5	10	10
ESTANCIA AGUA FRESCA	30	29	5	6
DOS HERMANOS [SANTA CRUZ I]	1	1	16	14
PUESTO OLIVERIO	1	3	0	0
PASO FUHR	0	0	0	0
LA PORFIADA [SANTA CRUZ I]	0	0	0	0
MARIA INES [SANTA CRUZ II]	8	7	1	1

Operador / Área	Petróleo (m ³ /día)		Gas natural (Mm ³ /día)	
	12/2025	1/2026	12/2025	1/2026
LA PAZ [SANTA CRUZ I]	8	9	85	108
AN-AIKE [SANTA CRUZ II]	0	0	0	0
SANTA CRUZ I - FRACCION A	6	6	117	116
LAGUNA DEL ORO [SANTA CRUZ I]	5	6	22	22
BARDA LAS VEGAS [SANTA CRUZ II]	0	0	0	0
SANTA CRUZ II - FRACCION ASGN	0	0	0	0
TAPI AIKE	0	0	0	0
BAJADA FORTALEZA [SANTA CRUZ I]	0	0	0	0
CAMPO BOLEADORAS [SANTA CRUZ I]	2	2	39	42
EL CERRITO OESTE	0	0	0	0
CAMPO INDIO (SANTA CRUZ I)	30	32	155	154
SANTA CRUZ I - FRACCION B	4	3	1	1
CROWN POINT ENERGIA S.A.				
EL TORDILLO	690	659	189	199
PIEDRA CLAVADA	288	279	7	7
KOLUEL KAIKE - EL VALLE	126	134	12	13
LA TAPERA	7	8	0	0
PUESTO QUIROGA	26	26	5	4
E.M.E.S.A.				
LOMA DE LA MINA	30	30	2	2
FLXS OGE S.A.				
CENTENARIO CENTRO	33	32	878	898
FOMICRUZ S.E.				
DEL MOSQUITO	12	12	2	2
G Y G OIL SERVICE SRL				
VEGA GRANDE	6	7	2	3
GEOPARK ARGENTINA LIMITED (SUC.ARG)				
LOMA JARILLOSA ESTE	227	163	21	16
PUESTO SILVA OESTE	5	6	0	0
HATRICK ENERGY SAS				
LINDERO DE PIEDRA	184	173	0	0
HIGH LUCK GROUP LTD. - SUCURSAL ARGENTINA				
MORILLO	0	0	0	0
LOS BLANCOS	17	17	0	0
TARTAGAL ORIENTAL	0	0	0	0
INGENIERIA ALPA S.A.				
EL VALLE	45	38	4	4
INTEROIL ARGENTINA S.A.				
CHORRILLOS	9		122	
MOY AIKE	8		2	
OCEANO	0		21	
JUJUY HIDROCARBUROS SAU				
CAIMANCITO	28	27	9	9
MADALENA ENERGY ARGENTINA SRL				
RINCONADA PUESTO MORALES RN	27	36	25	25
PUESTO MORALES ESTE	3		3	
MEDANITO S.A.				
MEDIANERA	13	12	3	3
OILSTONE ENERGÍA S.A.				
COLLON CURA	1	1	0	0
DOS HERMANAS	1	1	0	0
ANTICLINAL CAMPAMENTO	8	6	106	92
LOMA NEGRA - ZONA NI	1	0	45	48
CERRO BANDERA	88	79	92	94
AL SUR DE LA DORSAL	35	33	68	105
AGUADA BAGUALES	77	76	22	22
CUTRAL - CO SUR	0	0	10	11
PUESTO CORTADERA	0	0	42	40
EL PORVENIR	40	40	0	0
PUESTO TOUQUET	0		1	
PAMPA ENERGIA S.A.				
LAS TACANAS NORTE	0	0	0	0



Producción por operador y área

La producción de petróleo no incluye gasolina.

Operador / Área	Petróleo (m ³ /día)		Gas natural (Mm ³ /día)	
	12/2025	1/2026	12/2025	1/2026
SIERRA CHATA	0	0	5.131	5.294
EL MANGRULLO	4	3	6.752	6.430
VETA ESCONDIDA	0	0	0	0
PARVA NEGRA ESTE	0	0	0	0
RINCON DE ARANDA (CENCH)	0	0	0	0
RINCON DE ARANDA	2.957	2.869	193	220
PAMPETROL SAPEM				
RINCONADA PUESTO MORALES LP	0	0	0	0
SALINA GRANDE I	2	2	0	0
MEDANITO SUR	38	38	3	4
PAN AMERICAN ENERGY SL				
CERRO DRAGON	1.173	1.241	311	273
MACUETA OESTE	0	0	0	0
CHULENGO	69	71	7	7
AGUADA PICHANA OESTE	0	0	6.941	7.017
MESETA CERON CHICO	9	19	0	0
AGUADA CÁNEPA	843	813	47	39
ANTICLINAL FUNES	56	54	3	3
COIRON AMARGO SUR ESTE	1.762	1.614	105	101
LOMA GUADALOSA	6	4	1	0
CENTRO GOLFO SAN JORGE MARINA CHUBUT	0	0	0	0
CENTRO GOLFO SAN JORGE MARINA SANTA CRUZ	0	0	0	0
ACAMBUCO	101	104	1.123	1.098
AGUADA DE CASTRO	0	0	0	337
ANTICLINAL GRANDE - CERRO DRAGON	9.633	9.583	4.947	4.834
SAN PEDRITO SUR	0	0	0	0
CERRO TORTUGA-LAS FLORES-RIO CHICO	444	429	67	77
BANDURRIA CENTRO	147	142	34	33
LINDERO ATRAVESADO	2.572	2.471	1.082	1.054
PATAGONIA ENERGY S.A.				
AGUADA DEL CHIVATO - AGUADA BOCAREY	44	31	23	21
PATAGONIA RESOURCES S.A.				
LOS MONOS	6	6	0	1
LOS PERALES-LAS MESETAS	1.161	1.158	227	242
RIO MAYO [CGSJ III]	4	3	6	6
BARRANCA YANKOWSKY	0		14	
PECOM SERVICIOS ENERGIA SAU				
CAMPAMENTO CENTRAL-CAÑADON PERDIDO	403	395	7	8
ESCALANTE-EL TREBOL	934	917	36	37
PETROFARO S.A.				
FARO VIRGENES	1	1	16	16
PETROLEOS SUDAMERICANOS S.A.				
CEFERINO [CCYB-17]	10	13	0	0
LA VENTANA	376	368	17	17
VIZCACHERAS	429	408	24	23
EL MEDANITO	165	160	65	64
CENTRO ESTE	83	80	11	11
LOMA MONTOSA OESTE	15	13	0	0
BARRANCA DE LOS LOROS	1	1	0	0
CERRO HAMACA	97	96	12	12
ATAMISQUI	21	21	0	0
RIO TUNUYAN	26	28	1	1
EL CARACOL NORTE	0	0	0	0
BAJO DEL PICHE	39	37	9	9
BARRANCAS	772	728	23	21
EL SANTIAGUEÑO	80	78	49	46
MESA VERDE	84	96	4	4
PETROLERA ACONCAGUA ENERGIA S.A.				
CHAÑARES HERRADOS	138	139	6	6
JAGÜEL DE LOS MACHOS RN	231	230	67	67
CATRIEL VIEJO	11	10	0	0
PAYUN OESTE	5	6	0	1

Operador / Área	Petróleo (m³/día)		Gas natural (Mm³/día)	
	12/2025	1/2026	12/2025	1/2026
CATRIEL OESTE	36	36	2	2
CONFLUENCIA SUR	108	97	9	10
ATUEL NORTE EXPLOTACION	6	6	1	1
CHARCO DEL PALENQUE	32	31	16	12
PUESTO POZO CERCADO ORIENTAL	26	25	2	1
ENTRE LOMAS	376	362	244	250
25 DE MAYO - MEDANITO SUD ESTE RN	248	237	72	71
JARILLA QUEMADA	0	0	6	6
PETROLERA EL TREBOL S.A.				
MATA MORA NORTE	1.359	1.680	96	121
REFUGIO TUPUNGATO	109	107	12	12
CONFLUENCIA NORTE	623	700	36	37
CONFLUENCIA SUR (CSU)	612	652	39	34
PETROLERA PAMPA S.A.				
SENILLOSA	0	0	0	0
PETROLERA SANTA MARIA SAU				
OCTAN - PEGASO [CAM-1]	0	0	0	0
POSEIDON	0	0	0	0
MAGALLANES	350	359	1.268	1.500
PETROLSUR ENERGIA S.A.				
CUTRAL CO NORTE	1	1	11	25
PETROQUIMICA COMODORO RIVADAVIA S.A.				
MEDANITO	502	473	253	252
LA BREA	7	7	2	2
25 DE MAYO - MEDANITO SUD ESTE LP	273	270	102	100
LA PALOMA - CERRO ALQUITRAN	0	0	0	0
LLANCANELO R	0	0	0	0
GOBERNADOR AYALA V	4	5	9	8
LLANCANELO	324	328	3	3
EL SOSNEADO	83	78	14	13
PUESTO ROJAS	51	43	30	27
JAGÜEL DE LOS MACHOS LP	124	136	75	72
CERRO MOLLAR OESTE	18	19	2	2
PILGRIM ENERGY S.A.				
CERRO NEGRO	36	38	65	75
PLUSPETROL CUENCA NEUQUINA S.R.L				
LOS TOLDOS I SUR	35	30	92	84
LOS TOLDOS II OESTE	0	0	0	0
BAJO DEL CHOIQUE - LA INVERNADA	3.596	3.870	1.310	1.434
PAMPA DE LAS YEGUAS I	0	0	1	1
PLUSPETROL S.A.				
LA CALERA	3.384	3.865	9.101	9.149
AGUADA VILLANUEVA	131	128	235	234
GOBERNADOR AYALA III	150	152	3	3
LAGUNA BLANCA (CNQ-12)	0	0	0	0
CNQ 7/A (PUESTO PINTO)	592	582	12	12
JAGUEL CASA DE PIEDRA	1.318	1.318	58	61
GOBERNADOR AYALA	689	623	20	18
MESETA BUENA ESPERANZA	52	86	225	370
QUINTANA E&P ARGENTINA S.R.L.				
EL PORTON_MENDOZA	2	2	18	18
CAÑADON LEON-MESETA ESPINOSA	970	981	178	180
CHI. DE LA SALINA SUR	10	9	23	19
ALTIPLANICIE DEL PAYUN	7	17	1	2
CAÑADON AMARILLO	124	126	14	15
EL PORTON_NEUQUEN	4	4	580	585
CHI. DE LA SALINA (YBR)	19	15	116	161
ANTICLINAL AGUADA BANDERA	30	32	2	2
ESTACION FERNANDEZ ORO	100	0	676	663
RECURSOS Y ENERGIA FORMOSA S.A.				
PALMAR LARGO	52	51	11	10
SURUBI	18	17	0	0
EL CHIVIL	5	5	0	0



Producción por operador y área

La producción de petróleo no incluye gasolina.

Operador / Área	Petróleo (m ³ /día)		Gas natural (Mm ³ /día)	
	12/2025	1/2026	12/2025	1/2026
ROCH S.A.				
CAJON DE LOS CABALLOS	37	32	1	1
LAS VIOLETAS	14	15	234	231
RIO CULLEN	0	0	0	0
AGUA BOTADA	0	0	0	0
CAÑADON YATEL	298	312	249	243
ANGOSTURA (CA-14)	54	52	6	5
CERRO PIEDRAS-C. GUADAL N.	76	71	21	18
EL GUADAL-LOMAS DEL CUY	554	528	24	24
SAN JORGE PETROLEUM S.A.				
FONDO DE LA LEGUA	0	0	0	0
SHELL ARGENTINA S.A.				
SIERRAS BLANCAS	1.560	1.580	152	151
CRUZ DE LORENA	1.742	1.917	188	198
BAJADA DE AÑELO	1.073	1.259	1.019	1.149
COIRON AMARGO SUR OESTE	996	1.066	92	93
TECPETROL S.A.				
RAMOS	11	9	813	802
PUNTA SENILLOSA	4	5	101	99
FORTIN DE PIEDRA	560	733	14.249	14.633
LOS TOLDOS I NORTE	141	131	145	132
SAN ANTONIO SUR	3	3	80	80
LOS TOLDOS II ESTE	400	535	109	145
PUESTO PARADA	766	745	76	73
AGUA SALADA	109	99	369	344
LOS BASTOS	25	27	49	50
AGUARAGÜE	85	80	705	729
GRAN BAJO ORIENTAL	0		0	
LOMA ANCHA	0		0	
TOTAL AUSTRAL S.A.				
SAN ROQUE	72	77	1.292	1.422
SPICA_TF	0	0	0	0
ARIES NORTE	0	0	0	0
CUENCA MARINA AUSTRAL I	694	673	19.621	19.213
LEO	0	0	0	0
PAMPA DE LAS YEGUAS II	0	0	0	0
CARINA SUDESTE	0	0	0	0
TAURO-SIRIUS	0	0	0	0
CARINA NORTE	0	0	0	0
AGUADA PICHANA ESTE	284	256	11.259	10.196
VACA MUERTA INVERSIONES SAU				
RINCON LA CENIZA	39	72	53	77
LA ESCALONADA	742	697	259	250
VENOIL S.A.				
SANTA CRUZ II - FRACCION A	0	0	1	8
EL MANZANO OESTE (AGRIO)	5	5	4	4
SANTA CRUZ II - FRACCION B	7	7	78	74
EL MANZANO ESTE	14	14	14	14
PIEDRA COLORADA - ESTRUCT. INTERMED	195	195	9	8
SANTA CRUZ I - FRACCION D	3	3	9	7
SANTA CRUZ I - FRACCION C	21	34	66	70
CACHEUTA	11	12	1	1
VISTA ENERGY ARGENTINA SAU				
AGUADA FEDERAL	847	761	129	118
COIRON AMARGO NORTE	0	0	0	0
BAJADA DEL PALO OESTE	8.128	7.910	982	949
AGUILA MORA	54	53	15	14
BAJADA DEL PALO ESTE	2.045	1.885	118	121
BANDURRIA NORTE	0	0	0	0
YPF S.A.				
CHI. DE LA SIERRA NEGRA	965	1.001	251	229
FILO MORADO	0	5	54	54
LA RIBERA BLOQUE II	0	0	0	0

Operador / Área	Petróleo (m ³ /día)		Gas natural (Mm ³ /día)	
	12/2025	1/2026	12/2025	1/2026
RESTINGA ALI	46	45	39	40
EL CAMPAMENTO ESTE	0	0	0	0
RIO NEUQUEN	239	235	3.388	3.682
LA AZUCENA	0	0	0	0
LOMA AMARILLA SUR	0	0	0	0
BAJO DEL TORO NORTE	943	855	165	144
SEÑAL PICADA-PUNTA BARDA	607	590	83	81
CA-12 BLOQUE I	0	0	0	0
LA ANGOSTURA SUR I	5.467	5.463	1.270	1.307
CHACHAHUEN SUR (PERMISO)	1.802	1.741	48	47
AGUADA DE LA ARENA	28	17	2.846	2.491
CERRO FORTUNOSO	363	339	169	168
TIERRA DEL FUEGO - FRACCION D	14	16	0	0
LA ANGOSTURA SUR II	1.706	1.795	579	616
TIERRA DEL FUEGO - FRACCION E	0	0	0	0
EL OREJANO	2	0	508	529
LOS CHORRILLOS	24	26	1	2
CN VII A	28	30	68	65
CCA-1 (CUENCA CAÑADON ASFALTO 1) "GAN GAN"	0	0	0	0
LAGO FUEGO	14	11	188	161
LA RIBERA BLOQUE I	72	60	639	587
LOMA CAMPANA	16.311	16.366	3.546	3.510
TIERRA DEL FUEGO - FRACCION B	43	37	466	470
LOMA LA LATA-SIERRA BARROSA	395	791	4.159	4.466
TIERRA DEL FUEGO - FRACCION C	0	0	0	0
TIERRA DEL FUEGO - FRACCION A	52	58	48	45
CERRO LAS MINAS	0	0	0	0
VALLE DEL RIO GRANDE	318	308	110	96
BAJO DEL TORO	1	149	0	24
CAN_102	0	0	0	0
BANDURRIA SUR	10.141	10.097	2.046	2.110
RIO GUENGUEL NORTE	0	0	0	0
MANANTIALES BEHR	4.050	4.031	449	443
EL TURBIO	0	0	0	0
CERRO MANRIQUE	0	0	0	0
LOMA DEL MOLLE	0	0	0	0
CERRO MORADO ESTE	153	157	15	17
LAS TACANAS	0	0	0	0
PASO DE LAS BARDAS NORTE	29	26	173	199
RINCON DEL MANGRULLO	5	4	3.456	3.327
SALINAS DEL HUITRIN	0	0	0	0
PUESTO HERNANDEZ	347	339	37	36
PUESTO POZO CERCADO OCCIDENTAL	0	0	0	0
LA AMARGA CHICA	13.756	13.282	1.738	1.719
CERRO ARENA	0	0	0	0
AGUADA DEL CHAÑAR	3.157	3.468	250	268
CCYB-17/B	0	0	0	0
MINA PROCYON	0	0	0	0
CAJON DE LOS CABALLOS (S.ORIENTAL)	0	0	8	24
LOS CALDENES	27	27	20	20
NARAMBUENA	10	10	1	1
CHASQUIVIL	0	0	0	0
PUNTILLA DEL HUINCAN	0	0	0	0
LOS PARLAMENTOS	0	0	0	0
TOTALES	137.893	138.614	131.674	131.485



Producción por cuenca

La producción de petróleo no incluye gasolina.

Cuenca	Petróleo				Gas natural			
	10/2025		11/2025		10/2025		11/2025	
	m³/día	%	m³/día	%	Mm³/día	%	Mm³/día	%
NEUQUINA	102.881	76,05	103.604	76,96	86.826	70,04	85.308	69,80
GOLFO SAN JORGE	28.296	20,92	26.957	20,02	9.335	7,53	9.041	7,40
CUYANA	2.209	1,63	2.202	1,64	99	0,08	98	0,08
AUSTRAL	1.562	1,15	1.546	1,15	24.847	20,04	24.982	20,44
NOROESTE	328	0,24	320	0,24	2.864	2,31	2.784	2,28
CAÑADON ASFALTO	0	0,00	0	0,00	0	0,00	0	0,00
ARGENTINA NORTE	0	0,00	0	0,00	0	0,00	0	0,00
Totales	135.274	100,00	134.628	100,00	123.971	100,00	122.214	100,00



Producción por provincia

La producción de petróleo no incluye gasolina.

Provincia	Petróleo				Gas natural			
	10/2025		11/2025		10/2025		11/2025	
	m³/día	%	m³/día	%	Mm³/día	%	Mm³/día	%
NEUQUÉN	92.279	68,22	92.533	68,73	82.648	66,67	81.257	66,49
CHUBUT	19.399	14,34	18.140	13,47	6.112	4,93	5.886	4,82
SANTA CRUZ	9.347	6,91	9.265	6,88	7.186	5,80	6.936	5,68
MENDOZA	8.219	6,08	8.172	6,07	1.240	1,00	1.155	0,94
RIO NEGRO	2.843	2,10	3.379	2,51	2.571	2,07	2.538	2,08
LA PAMPA	1.748	1,29	1.721	1,28	467	0,38	456	0,37
ESTADO NACIONAL	687	0,51	691	0,51	17.431	14,06	18.376	15,04
TIERRA DEL FUEGO	424	0,31	407	0,30	3.453	2,79	2.826	2,31
SALTA	219	0,16	217	0,16	2.844	2,29	2.764	2,26
FORMOSA	80	0,06	75	0,06	11	0,01	11	0,01
JUJUY	28	0,02	29	0,02	9	0,01	9	0,01
Totales	135.274	100,00	134.628	100,00	123.971	100,00	122.214	100,00

Cuenca	Petróleo				Gas natural			
	12/2025		1/2026		12/2025		1/2026	
	m³/día	%	m³/día	%	Mm³/día	%	Mm³/día	%
NEUQUINA	105.980	76,86	106.963	77,17	94.853	72,04	95.248	72,44
GOLFO SAN JORGE	27.855	20,20	27.680	19,97	8.882	6,75	8.728	6,64
CUYANA	2.198	1,59	2.139	1,54	98	0,07	94	0,07
AUSTRAL	1.540	1,12	1.520	1,10	25.101	19,06	24.687	18,78
NOROESTE	320	0,23	312	0,23	2.741	2,08	2.728	2,07
CAÑADON ASFALTO	0	0,00	0	0,00	0	0,00	0	0,00
ARGENTINA NORTE	0	0,00	0	0,00	0	0,00	0	0,00
Totales	137.893	100,00	138.614	100,00	131.674	100,00	131.485	100,00

Provincia	Petróleo				Gas natural			
	12/2025		1/2026		12/2025		1/2026	
	m³/día	%	m³/día	%	Mm³/día	%	Mm³/día	%
NEUQUÉN	94.633	68,63	95.868	69,16	90.827	68,98	91.277	69,42
CHUBUT	19.146	13,88	18.941	13,66	5.922	4,50	5.846	4,45
SANTA CRUZ	9.126	6,62	9.137	6,59	6.641	5,04	6.486	4,93
MENDOZA	8.182	5,93	7.966	5,75	1.134	0,86	1.167	0,89
RIO NEGRO	3.677	2,67	3.610	2,60	2.533	1,92	2.446	1,86
LA PAMPA	1.685	1,22	1.658	1,20	456	0,35	452	0,34
ESTADO NACIONAL	674	0,49	686	0,49	17.886	13,58	17.548	13,35
TIERRA DEL FUEGO	448	0,32	437	0,32	3.534	2,68	3.534	2,69
SALTA	218	0,16	213	0,15	2.721	2,07	2.709	2,06
FORMOSA	75	0,05	72	0,05	11	0,01	10	0,01
JUJUY	28	0,02	27	0,02	9	0,01	9	0,01
Totales	137.893	100,00	138.614	100,00	131.674	100,00	131.485	100,00



Balance de gas natural

Conceptos	10/2025			11/2025		
	Mm³	Mm³/día	%	Mm³	Mm³/día	%
Producción	3.843.107	123.971	99,20	3.666.407	122.214	99,33
Recibido de Terceros	31.157	1.005	0,80	24.663	822	0,67
Consumo en Yacimiento	343.928	11.094	8,92	324.693	10.823	8,86
Entregado a TGN	665.067	21.454	17,26	614.940	20.498	16,78
Entregado a TGS	2.076.659	66.989	53,88	2.007.895	66.930	54,78
Entregado a Licenciarios de Distribución	23.147	747	0,60	18.835	628	0,51
Entregado a Industrias	119.060	3.841	3,09	119.569	3.986	3,26
Entregado a Generadores de Energía Eléctrica	22.167	715	0,58	16.126	538	0,44
Entregado a Otros Productores	341.639	11.021	8,86	314.797	10.493	8,59
Inyectado a Formación	5.720	184	0,15	4.820	161	0,13
Retenido en Plantas Propias	41.810	1.349	1,08	37.228	1.241	1,02
Retenido en Plantas de Terceros	100.290	3.235	2,60	91.487	3.050	2,50
Aventado	70.348	2.269	1,83	70.941	2.365	1,94
Exportaciones Directas	44.232	1.427	1,15	44.093	1.470	1,20

Noviembre 2025

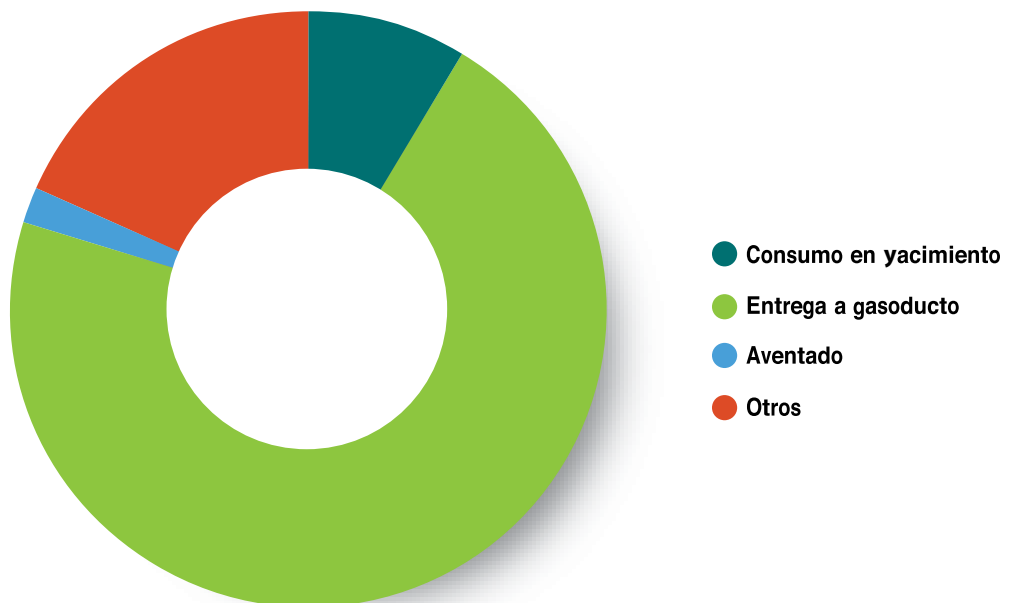

Conceptos	12/2025			1/2026		
	Mm ³	Mm ³ /día	%	Mm ³	Mm ³ /día	%
Producción	4.081.898	131.674	99,17	4.076.027	131.485	99,20
Recibido de Terceros	33.963	1.096	0,83	32.961	1.063	0,80
Consumo en Yacimiento	336.231	10.846	8,23	332.794	10.735	8,17
Entregado a TGN	656.348	21.173	16,08	716.404	23.110	17,59
Entregado a TGS	2.218.983	71.580	54,35	2.143.862	69.157	52,64
Entregado a Licenciarios de Distribución	12.327	398	0,30	7.988	258	0,20
Entregado a Industrias	120.380	3.883	2,95	87.933	2.837	2,16
Entregado a Generadores de Energía Eléctrica	15.857	512	0,39	31.630	1.020	0,78
Entregado a Otros Productores	466.950	15.063	11,44	479.569	15.470	11,77
Inyectado a Formación	6.023	194	0,15	5.897	190	0,14
Retenido en Plantas Propias	40.686	1.312	1,00	45.447	1.466	1,12
Retenido en Plantas de Terceros	106.566	3.438	2,61	95.659	3.086	2,35
Aventado	74.936	2.417	1,84	80.725	2.604	1,98
Exportaciones Directas	27.667	892	0,68	45.029	1.453	1,11

Enero 2026

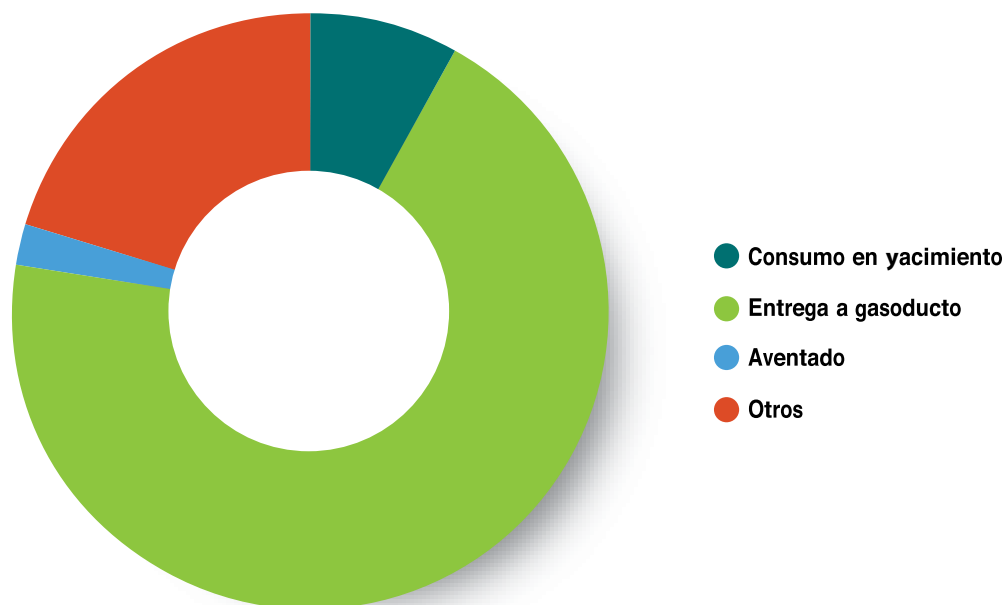



Producción de propano, butano, gas licuado y etano obtenido de gas natural

Octubre 2025

Empresa	Propano y otros C3 (ton)	Butano y otros C4 (ton)	Gas licuado (ton)	Etano (ton)
COMPAÑÍA GENERAL DE COMBUSTIBLES S.A.	836	1.338	0	0
COMPAÑÍA MEGA S.A.	55.318	32.926	0	51.630
MEDANITO S.A.	0	0	2.527	0
PAN AMERICAN ENERGY SL	0	0	0	0
PETROLERA ACONCAGUA ENERGIA S.A.	1.180	731	0	0
REFINOR S.A.	3.025	1.898	0	0
ROCH S.A.	116	0	0	0
TOTAL AUSTRAL S.A.	6.933	5.334	0	0
TRANSPORTADORA DE GAS DEL SUR S.A.	42.253	28.625	0	37.905
VISTA ENERGY ARGENTINA SAU	207	137	0	0
YPF S.A.	724	0	0	0
Totales	110.590	70.990	2.527	89.535

Noviembre 2025

Empresa	Propano y otros C3 (ton)	Butano y otros C4 (ton)	Gas licuado (ton)	Etano (ton)
CAPEX S.A.	1.681	975	0	0
COMPAÑÍA GENERAL DE COMBUSTIBLES S.A.	754	1.316	0	0
COMPAÑÍA MEGA S.A.	55.945	31.443	0	50.652
MEDANITO S.A.	0	0	2.273	0
PETROLERA ACONCAGUA ENERGIA S.A.	886	610	0	0
REFINOR S.A.	3.165	1.951	0	0
ROCH S.A.	142	0	0	0
TOTAL AUSTRAL S.A.	4.976	4.493	0	0
TRANSPORTADORA DE GAS DEL SUR S.A.	38.958	26.416	0	34.786
VISTA ENERGY ARGENTINA SAU	176	117	0	0
YPF S.A.	717	0	0	0
Totales	107.399	67.322	2.273	85.438

Diciembre 2025

Empresa	Propano y otros C3 (ton)	Butano y otros C4 (ton)	Gas licuado (ton)	Etano (ton)
CAPEX S.A.	1.813	1.062	0	0
COMPAÑÍA GENERAL DE COMBUSTIBLES S.A.	642	1.461	0	0
COMPAÑÍA MEGA S.A.	57.039	32.267	0	51.182
MEDANITO S.A.	0	0	2.644	0
PAN AMERICAN ENERGY SL	0	0	0	0
PETROLERA ACONCAGUA ENERGIA S.A.	912	683	0	0
REFINOR S.A.	2.783	1.764	0	0
ROCH S.A.	164	0	0	0
TOTAL AUSTRAL S.A.	8.519	6.816	0	0
TRANSPORTADORA DE GAS DEL SUR S.A.	38.522	26.358	0	34.683
VISTA ENERGY ARGENTINA SAU	185	123	0	0
YPF S.A.	766	0	0	0
Totales	111.345	70.533	2.644	85.865

Enero 2026

Empresa	Propano y otros C3 (ton)	Butano y otros C4 (ton)	Gas licuado (ton)	Etano (ton)
CAPEX S.A.	1.811	1.006	0	0
COMPAÑÍA GENERAL DE COMBUSTIBLES S.A.	628	1.475	0	0
COMPAÑÍA MEGA S.A.	50.453	32.767	0	41.262
MEDANITO S.A.	0	0	2.240	0
PAN AMERICAN ENERGY SL	0	0	0	0
PETROLERA ACONCAGUA ENERGIA S.A.	935	839	0	0
REFINOR S.A.	4.471	2.556	0	0
ROCH S.A.	35	0	0	0
TOTAL AUSTRAL S.A.	11.651	8.871	0	0
TRANSPORTADORA DE GAS DEL SUR S.A.	39.609	27.374	0	36.864
VISTA ENERGY ARGENTINA SAU	189	126	0	0
YPF S.A.	598	0	0	0
Totales	110.381	75.014	2.240	78.126



Petróleo elaborado y subproductos obtenidos por refinería

Subproductos

Octubre 2025

	Unidades					Refinería										Totales
	CAMPANA	CAMPO DURAN	DOCK SUD DAPSA	DOCK SUD SHELL	G. RODRIGUEZ-ESTANDAR E	LA PLATA	LUJAN DE CUYO	LUJAN DE CUYO-CIA	PARQUE IND. PILARICA	PLANTA RAMALLO	PLAZA HUINCUL	PLAZA HUINCUL-NAO	REFIPAMPA COLONIA	RICARDO ELICABE		
Total Petróleo Nacional	m3	446.753	0	0	337.370	862	1.027.250	506.487	4.776	2.657	2.170	121.350	11.145	15.037	183.778	2.659.635
Total Petróleo Importado	m3	0	0	0	0	0	0	0	0	0	0	0	0	0	0	0
Otras Cargas	ton	5.956	195	0	11.813	0	126.915	34.300	0	0	0	22.191	0	416	6.923	208.709
Total Otras Cargas	ton	31.767	367	2.706	34.704	0	202.965	66.118	62	0	10	27.715	71	522	11.469	378.476
Gas Refinería	Mm3	14.475	0	0	9.846	0	30.388	24.662	25	0	0	1.558	0	0	10.755	91.709
Propano y otros C3	ton	6.975	0	0	0	0	19.085	15.563	0	0	0	0	0	0	1.439	43.062
Butano y otros C4	ton	9.594	0	0	3.265	0	27.897	6.199	0	0	0	0	0	0	4.196	51.151
Aeronaftas	m3	0	0	0	0	0	0	0	0	0	0	0	0	0	0	0
Nafta Común	m3	0	0	0	0	0	0	0	0	0	0	0	0	0	0	0
Nafta Super	m3	88.265	16	0	23.602	0	220.860	122.459	0	0	0	12.026	0	588	39.970	507.786
Nafta Ultra	m3	23.142	0	0	27.593	0	104.558	38.330	0	0	0	3.242	0	102	6.050	203.017
Nafta Virgen Consumo Petroquímico	m3	0	4	0	16.894	0	148.798	27.307	0	0	53	0	0	2.528	12.534	208.118
Total Solventes	m3	2.016	0	0	272	0	11.850	0	0	0	0	0	206	0	0	14.344
Aguarras	m3	1.302	0	0	843	0	3.012	0	0	0	0	0	0	0	0	5.157
Kerosene	m3	0	0	0	0	0	174	48	0	0	0	12	0	0	0	234
JP	m3	37.729	0	0	22.588	0	78.810	24.654	0	0	0	7.418	0	0	0	171.199
Gasoil	m3	221.563	56	0	107.475	0	385.767	281.546	1.100	0	214	42.137	3.943	6.807	72.909	1.123.516
Diesel	m3	0	0	0	0	0	0	0	0	0	0	0	0	0	0	0
Fuel	ton	23.859	0	0	111.345	584	14.858	0	2.931	1.988	1.667	0	1.009	4.753	31.594	194.588
Lubricantes	m3	3.717	0	2.244	6.384	0	8.696	0	0	0	0	0	0	0	0	21.041
Grasas	ton	0	0	301	41	0	135	0	0	0	0	0	0	0	0	477
Asfalto	ton	316	0	0	4.423	0	12.563	0	0	0	0	0	0	0	8.425	25.727
Coque	ton	42.670	0	0	10.529	0	40.444	28.532	0	0	0	0	0	0	0	122.175
Total Otros Productos	ton	21.993	311	390	23.641	108	150.353	35.040	0	175	0	70.489	4.345	0	8.722	315.568



Petróleo elaborado y subproductos obtenidos

Subproductos

Octubre 2025 vs. Octubre 2024

Subproductos	Unidades	2025	2024	Variación		2025	2024	Variación	
		Mensual	Mensual	Absol.	Rel.(%)	Acumulada	Acumulada	Absol.	Rel.(%)
Total Petróleo Nacional	m3	2.659.635	2.562.131	97.504	3,81	25.655.834	25.543.865	111.969	0,44
Total Petróleo Importado	m3	0	0	0	0,00	0	0	0	0,00
Otras Cargas	ton	208.709	193.682	15.027	7,76	1.838.154	1.824.939	13.215	0,72
Total Otras Cargas	ton	378.476	402.771	-24.295	-6,03	3.762.259	3.849.916	-87.657	-2,28
Gas Refinería	Mm3	91.709	99.595	-7.886	-7,92	944.014	922.689	21.325	2,31
Propano y otros C3	ton	43.062	42.421	641	1,51	431.288	443.943	-12.654	-2,85
Butano y otros C4	ton	51.151	46.459	4.691	10,10	494.811	501.002	-6.192	-1,24
Aeronaftas	m3	0	0	0	0,00	0	0	0	0,00
Nafta Común	m3	0	0	0	0,00	0	0	0	0,00
Nafta Super	m3	507.786	585.245	-77.459	-13,24	5.633.585	5.917.132	-283.547	-4,79
Nafta Ultra	m3	203.017	177.098	25.918	14,64	2.033.420	1.721.028	312.391	18,15
Nafta Virgen Consumo Petroquímico	m3	208.118	152.291	55.827	36,66	1.776.540	1.977.633	-201.094	-10,17
Total Solventes	m3	14.344	10.155	4.189	41,25	108.239	103.133	5.106	4,95
Aguarras	m3	5.157	3.491	1.666	47,72	38.777	32.610	6.167	18,91
Kerosene	m3	234	493	-259	-52,54	4.558	6.098	-1.540	-25,25
JP	m3	171.199	146.412	24.787	16,93	1.587.136	1.542.214	44.922	2,91
Gasoil	m3	1.123.516	1.154.054	-30.538	-2,65	11.049.142	11.214.979	-165.837	-1,48
Diesel	m3	0	0	0	0,00	0	0	0	0,00
Fuel	ton	194.588	167.061	27.527	16,48	1.806.473	1.981.190	-174.717	-8,82
Lubricantes	m3	21.041	17.511	3.530	20,16	181.436	183.348	-1.912	-1,04
Grasas	ton	477	498	-21	-4,22	4.543	4.588	-45	-0,98
Asfalto	ton	25.727	17.190	8.538	49,67	223.291	137.687	85.604	62,17
Coque	ton	122.175	127.420	-5.245	-4,12	1.176.048	1.263.718	-87.670	-6,94
Total Otros Productos	ton	315.568	297.500	18.068	6,07	2.659.892	2.380.334	279.558	11,74

Subproductos

Noviembre 2025

	Unidades	Refinería														Totales
		CAMPANA	CAMPO DURAN	DOCK SUD DAPSA	DOCK G. SUD SHELL	RODRIGUEZ-ESTANDAR E	LA PLATA	LUJAN DE CUYO	LUJAN DE CUYO-CIA	PARQUE IND. PILARICA	PLANTA RAMALLO	PLAZA HUINCUL	PLAZA HUINCUL-NAO	REFIPAMPA COLONIA	RICARDO ELICABE	
Total Petróleo Nacional	m3	457.234	0	0	451.530	932	864.170	588.709	5.032	2.527	2.372	121.085	11.707	16.485	187.317	2.709.100
Total Petróleo Importado	m3	0	0	0	0	0	0	0	0	0	0	0	0	0	0	0
Otras Cargas	ton	30.746	20	0	10.622	0	101.834	39.571	162	305	32	25.683	0	2.422	34.010	245.408
Total Otras Cargas	ton	53.086	192	291	39.047	0	188.837	76.208	162	305	41	33.775	74	2.596	40.110	434.722
Gas Refinería	Mm3	13.415	0	0	16.698	0	29.535	28.582	26	0	0	2.723	0	0	8.345	99.324
Propano y otros C3	ton	7.043	0	0	120	0	17.954	15.947	0	0	0	0	0	0	1.332	42.396
Butano y otros C4	ton	12.659	0	0	5.915	0	27.443	7.406	0	0	0	0	0	0	3.024	56.447
Aeronaftas	m3	0	0	0	0	0	0	0	0	0	0	0	0	0	0	0
Nafta Común	m3	0	0	0	0	0	0	0	0	0	0	0	0	0	0	0
Nafta Super	m3	83.650	0	0	57.656	0	190.568	143.303	0	0	0	17.003	0	1.070	34.887	528.137
Nafta Ultra	m3	22.237	0	0	42.502	0	106.088	53.381	0	0	0	7.114	0	102	5.346	236.770
Nafta Virgen Consumo Petroq.	m3	0	0	0	0	0	0	0	0	0	0	0	0	0	0	0
Total Solventes	m3	1.771	0	0	714	0	7.971	0	0	0	0	0	666	0	0	11.122
Aguarras	m3	786	0	0	0	0	2.773	0	0	0	0	0	0	0	0	3.559
Kerosene	m3	0	0	0	0	0	170	82	0	0	0	16	0	0	0	268
JP	m3	39.453	0	0	39.205	0	77.902	27.370	0	0	0	3.224	0	0	0	187.154
Gasoil	m3	234.750	120	0	138.184	0	333.067	340.995	2.003	0	238	52.826	3.886	7.706	77.270	1.191.045
Diesel	m3	0	0	0	0	0	0	0	0	0	0	0	0	0	0	0
Fuel	ton	16.896	0	0	107.717	635	4.104	0	2.511	2.143	1.824	0	890	5.179	31.422	173.320
Lubricantes	m3	2.892	0	1.764	3.379	0	8.470	0	0	0	0	0	0	0	0	16.505
Grasas	ton	0	0	108	20	0	181	0	0	0	0	0	0	0	0	309
Asfalto	ton	0	0	0	8.159	0	10.281	0	0	0	0	0	0	0	8.873	27.313
Coque	ton	43.865	0	0	9.450	0	45.334	31.923	0	0	0	0	0	0	0	130.572
Total Otros Productos	ton	8.814	31	174	31.838	117	201.938	24.557	0	207	0	64.275	4.592	0	6.910	343.454

Subproductos

Noviembre 2025 vs. Noviembre 2024

Subproductos	Unidades	2025	2024	Variación		2025	2024	Variación	
		Mensual	Mensual	Absol.	Rel.(%)	Acumulada	Acumulada	Absol.	Rel.(%)
Total Petróleo Nacional	m3	2.709.100	2.564.368	144.732	5,64	28.364.934	28.108.233	256.701	0,91
Total Petróleo Importado	m3	0	0	0	0,00	0	0	0	0,00
Otras Cargas	ton	245.408	156.065	89.343	57,25	2.083.562	1.981.004	102.558	5,18
Total Otras Cargas	ton	434.722	355.486	79.237	22,29	4.196.982	4.205.401	-8.420	-0,20
Gas Refinería	Mm3	99.324	99.934	-610	-0,61	1.043.338	1.022.623	20.715	2,03
Propano y otros C3	ton	42.396	44.134	-1.738	-3,94	473.684	488.077	-14.393	-2,95
Butano y otros C4	ton	56.447	51.087	5.360	10,49	551.258	552.089	-832	-0,15
Aeronaftas	m3	0	0	0	0,00	0	0	0	0,00
Nafta Común	m3	0	0	0	0,00	0	0	0	0,00
Nafta Super	m3	528.137	553.185	-25.048	-4,53	6.161.722	6.470.317	-308.595	-4,77
Nafta Ultra	m3	236.770	188.963	47.807	25,30	2.270.189	1.909.991	360.198	18,86
Nafta Virgen Consumo Petroquímico	m3	0	158.187	-158.187	-100,00	1.776.540	2.135.820	-359.281	-16,82
Total Solventes	m3	11.122	9.631	1.491	15,48	119.360	112.764	6.596	5,85
Aguarras	m3	3.559	4.295	-736	-17,14	42.336	36.905	5.431	14,72
Kerosene	m3	268	419	-151	-36,04	4.826	6.517	-1.691	-25,95
JP	m3	187.154	159.430	27.724	17,39	1.774.290	1.701.644	72.646	4,27
Gasoil	m3	1.191.045	1.133.363	57.682	5,09	12.240.187	12.348.342	-108.155	-0,88
Diesel	m3	0	0	0	0,00	0	0	0	0,00
Fuel	ton	173.320	162.941	10.379	6,37	1.979.794	2.144.131	-164.338	-7,66
Lubricantes	m3	16.505	19.491	-2.986	-15,32	197.941	202.839	-4.898	-2,41
Grasas	ton	309	472	-163	-34,53	4.852	5.060	-208	-4,11
Asfalto	ton	27.313	21.314	5.999	28,15	250.604	159.001	91.603	57,61
Coque	ton	130.572	123.537	7.035	5,69	1.306.620	1.387.255	-80.635	-5,81
Total Otros Productos	ton	343.454	256.063	87.390	34,13	3.003.346	2.636.397	366.949	13,92



Petróleo elaborado y subproductos obtenidos por refinería

Subproductos

Diciembre 2025

	Unidades	Refinería													Totales
		CAMPANA	CAMPO DURAN	DOCK SUD DAPSA	DOCK SUD SHELL	GRAL. ROD. ESTANDARE	LA PLATA	LUJAN DE CUYO	LUJAN DE CUYO-CIA	PARQUE IND. PILARICA	PLANTA RAMALLO	PLAZA HUINCUL	PLAZA HUINCUL-NAO	RICARDO ELICABE	
Total Petróleo Nacional	m3	468.457	1	0	442.814	510	1.004.455	551.940	6.531	2.608	2.646	122.714	13.534	188.516	2.804.727
Total Petróleo Importado	m3	0	0	0	0	0	0	0	0	0	0	0	0	0	0
Otras Cargas	ton	13.013	148	0	10.864	0	118.954	35.434	110	0	0	28.987	0	5.080	212.590
Total Otras Cargas	ton	40.657	148	2.094	44.328	0	212.968	78.994	261	0	22	35.329	68	15.109	429.978
Gas Refinería	Mm3	15.156	11	0	21.685	0	36.821	25.897	34	0	0	3.058	0	10.617	113.279
Propano y otros C3	ton	6.962	0	0	2.017	0	18.622	14.104	0	0	0	0	0	1.230	42.935
Butano y otros C4	ton	12.059	0	0	6.652	0	28.256	5.517	0	0	0	0	0	3.590	56.074
Aeronaftas	m3	0	0	0	0	0	0	0	0	0	0	0	0	0	0
Nafta Común	m3	0	0	0	0	0	0	0	0	0	0	0	0	0	0
Nafta Super	m3	88.793	0	0	103.044	0	230.162	162.567	0	0	0	20.341	0	39.307	644.214
Nafta Ultra	m3	30.762	0	0	28.874	0	118.402	43.966	0	0	0	1.634	0	6.504	230.142
Nafta Virgen Consumo Petroquímico	m3	0	0	0	3.012	0	137.600	8.728	0	0	45	0	0	11.539	160.925
Total Solventes	m3	2.183	0	0	415	0	6.612	0	0	0	0	0	0	0	9.210
Aguarras	m3	485	0	0	0	0	3.399	0	0	0	0	0	0	0	3.884
Kerosene	m3	0	0	0	0	0	183	67	0	0	0	13	0	0	263
JP	m3	43.468	0	0	43.859	0	95.037	19.597	0	0	0	8.567	0	0	210.528
Gasoil	m3	239.020	143	0	151.639	0	374.771	345.106	3.555	0	248	46.093	4.516	80.952	1.246.043
Diesel	m3	0	0	0	0	0	0	0	0	0	0	0	0	0	0
Fuel	ton	21.115	0	0	95.361	344	22.455	0	2.511	1.916	2.070	0	280	36.303	182.355
Lubricantes	m3	2.331	0	1.830	4.628	0	8.280	0	0	0	0	0	0	0	17.069
Grasas	ton	0	0	246	73	0	121	0	0	0	0	0	0	0	440
Asfalto	ton	1.871	0	0	4.326	0	7.520	0	0	0	0	0	0	7.481	21.198
Coque	ton	43.384	0	0	12.517	0	39.912	32.122	0	0	0	0	0	0	127.935
Total Otros Productos	ton	21.450	39	268	13.391	61	128.308	15.077	0	210	0	69.095	6.416	7.731	262.046



Petróleo elaborado y subproductos obtenidos

Diciembre 2025 vs. Diciembre 2024

Subproductos

2025 2024 Variación

2025 2024 Variación

Unidades	2025		2024		Variación		2025		2024		Variación	
	Mensual	Mensual	Absol.	Rel.(%)	Acumulada	Acumulada	Absol.	Rel.(%)				
Total Petróleo Nacional	m3	2.804.727	2.651.248	153.479	5,79	31.169.661	30.759.481	410.180	1,33			
Total Petróleo Importado	m3	0	0	0	0,00	0	0	0	0,00			
Otras Cargas	ton	212.590	198.912	13.678	6,88	2.296.152	2.179.916	116.236	5,33			
Total Otras Cargas	ton	429.978	419.055	10.924	2,61	4.626.960	4.624.456	2.504	0,05			
Gas Refinería	Mm3	113.279	106.612	6.667	6,25	1.156.617	1.129.235	27.382	2,42			
Propano y otros C3	ton	42.935	46.698	-3.763	-8,06	516.619	534.775	-18.156	-3,40			
Butano y otros C4	ton	56.074	62.555	-6.481	-10,36	607.332	614.644	-7.313	-1,19			
Aeronaftas	m3	0	0	0	0,00	0	0	0	0,00			
Nafta Común	m3	0	0	0	0,00	0	0	0	0,00			
Nafta Super	m3	644.214	656.891	-12.678	-1,93	6.805.936	7.127.209	-321.273	-4,51			
Nafta Ultra	m3	230.142	222.986	7.155	3,21	2.500.331	2.132.978	367.353	17,22			
Nafta Virgen Consumo Petroquímico	m3	160.925	168.731	-7.806	-4,63	1.937.464	2.304.551	-367.087	-15,93			
Total Solventes	m3	9.210	9.730	-520	-5,34	128.570	122.494	6.076	4,96			
Aguarras	m3	3.884	2.406	1.478	61,43	46.220	39.311	6.909	17,57			
Kerosene	m3	263	445	-182	-40,90	5.089	6.962	-1.873	-26,90			
JP	m3	210.528	181.807	28.721	15,80	1.984.818	1.883.451	101.367	5,38			
Gasoil	m3	1.246.043	1.161.059	84.984	7,32	13.486.230	13.509.401	-23.171	-0,17			
Diesel	m3	0	0	0	0,00	0	0	0	0,00			
Fuel	ton	182.355	122.064	60.291	49,39	2.162.148	2.266.196	-104.047	-4,59			
Lubricantes	m3	17.069	18.534	-1.465	-7,90	215.010	221.373	-6.363	-2,87			
Grasas	ton	440	474	-34	-7,17	5.292	5.534	-242	-4,37			
Asfalto	ton	21.198	19.595	1.604	8,18	271.803	178.596	93.207	52,19			
Coque	ton	127.935	129.894	-1.959	-1,51	1.434.555	1.517.149	-82.594	-5,44			
Total Otros Productos	ton	262.046	253.202	8.843	3,49	3.265.391	2.889.599	375.792	13,00			

Subproductos

Enero 2026

	Unidades	Refinería													Totales	
		CAMPANA	CAMPO DURAN	DOCK SUD DAPSA	DOCK SUD SHELL	GRAL. ROD. ESTANDARE	LA PLATA	LUJAN DE CUYO	LUJAN DE CUYO-CIA	PARQUE IND. PILARICA	PLANTA RAMALLO	PLAZA HUINCUL	PLAZA HUINCUL-NAO	REFIPAMPA COLONIA		RICARDO ELICABE
Total Petróleo Nacional	m3	412.378	0	0	441.771	528	1.008.632	592.865	5.800	2.654	2.819	122.792	14.153	16.885	190.112	2.811.388
Total Petróleo Importado	m3	0	0	0	0	0	0	0	0	0	0	0	0	0	0	0
Otras Cargas	ton	9.236	228	0	7.311	0	112.732	30.803	0	81	0	31.464	0	876	2.544	195.276
Total Otras Cargas	ton	39.988	228	2.176	38.425	0	215.712	73.229	197	81	19	40.110	37	1.098	14.901	426.201
Gas Refinería	Mm3	14.539	0	0	21.990	0	32.821	30.480	30	0	0	3.386	0	0	13.943	117.189
Propano y otros C3	ton	5.682	0	0	3.192	0	19.850	20.760	0	0	0	0	0	0	1.145	50.629
Butano y otros C4	ton	10.217	0	0	7.020	0	30.733	6.866	0	0	0	0	0	0	4.223	59.059
Aeronaftas	m3	0	0	0	0	0	0	0	0	0	0	0	0	0	0	0
Nafta Común	m3	0	0	0	0	0	0	0	0	0	0	0	0	0	0	0
Nafta Super	m3	79.998	14	0	100.005	0	225.846	136.500	0	0	0	20.456	0	1.235	37.558	601.611
Nafta Ultra	m3	23.455	0	0	28.681	0	122.825	52.614	0	0	0	4.667	0	222	6.412	238.876
Nafta Virgen Consumo Petroquímico	m3	833	143	0	2.307	0	139.792	24.077	0	0	46	0	0	2.068	3.431	172.698
Total Solventes	m3	2.153	0	0	520	0	6.257	0	0	0	0	0	648	0	0	9.578
Aguarras	m3	522	0	0	1.816	0	4.912	0	0	0	0	0	0	0	0	7.250
Kerosene	m3	0	0	0	0	0	171	70	0	0	0	9	0	0	0	250
JP	m3	36.922	0	0	26.847	0	97.440	27.250	0	0	0	9.694	0	0	0	198.153
Gasoil	m3	209.692	118	0	157.939	0	368.395	359.422	2.555	0	251	44.995	4.427	8.890	79.378	1.236.062
Diesel	m3	0	0	0	0	0	0	0	0	0	0	0	0	0	0	0
Fuel	ton	20.035	0	0	94.772	360	11.152	0	2.820	2.029	2.213	0	0	4.923	36.395	174.700
Lubricantes	m3	3.387	0	1.945	5.322	0	7.253	0	0	0	0	0	0	0	0	17.907
Grasas	ton	0	0	193	55	0	125	0	0	0	0	0	0	0	0	373
Asfalto	ton	0	0	0	7.122	0	8.150	0	0	0	0	0	0	0	8.083	23.355
Coque	ton	40.159	0	0	12.772	0	47.887	32.245	0	0	0	0	0	0	0	133.063
Total Otros Productos	ton	24.625	22	250	12.991	61	141.805	23.672	0	207	0	70.856	7.010	0	13.474	294.973

Subproductos

Enero 2026 vs. Enero 2025

Subproductos	Unidades	2026	2025	Variación		2026	2025	Variación	
		Mensual	Mensual	Absol.	Rel.(%)	Acumulada	Acumulada	Absol.	Rel.(%)
Total Petróleo Nacional	m3	2.811.388	2.739.714	71.674	2,62	2.811.388	2.739.714	71.674	2,62
Total Petróleo Importado	m3	0	0	0	0,00	0	0	0	0,00
Otras Cargas	ton	195.276	177.310	17.966	10,13	195.276	177.310	17.966	10,13
Total Otras Cargas	ton	426.201	383.425	42.776	11,16	426.201	383.425	42.776	11,16
Gas Refinería	Mm3	117.189	109.589	7.600	6,93	117.189	109.589	7.600	6,93
Propano y otros C3	ton	50.629	46.595	4.034	8,66	50.629	46.595	4.034	8,66
Butano y otros C4	ton	59.059	60.552	-1.493	-2,47	59.059	60.552	-1.493	-2,47
Aeronaftas	m3	0	0	0	0,00	0	0	0	0,00
Nafta Común	m3	0	0	0	0,00	0	0	0	0,00
Nafta Super	m3	601.611	597.873	3.738	0,63	601.611	597.873	3.738	0,63
Nafta Ultra	m3	238.876	225.611	13.265	5,88	238.876	225.611	13.265	5,88
Nafta Virgen Consumo Petroquímico	m3	172.698	184.117	-11.419	-6,20	172.698	184.117	-11.419	-6,20
Total Solventes	m3	9.578	10.837	-1.260	-11,62	9.578	10.837	-1.260	-11,62
Aguarras	m3	7.250	4.271	2.979	69,75	7.250	4.271	2.979	69,75
Kerosene	m3	250	334	-84	-25,15	250	334	-84	-25,15
JP	m3	198.153	186.531	11.622	6,23	198.153	186.531	11.622	6,23
Gasoil	m3	1.236.062	1.174.888	61.174	5,21	1.236.062	1.174.888	61.174	5,21
Diesel	m3	0	0	0	0,00	0	0	0	0,00
Fuel	ton	174.700	175.328	-628	-0,36	174.700	175.328	-628	-0,36
Lubricantes	m3	17.907	16.287	1.620	9,95	17.907	16.287	1.620	9,95
Grasas	ton	373	441	-68	-15,42	373	441	-68	-15,42
Asfalto	ton	23.355	15.134	8.221	54,32	23.355	15.134	8.221	54,32
Coque	ton	133.063	131.492	1.571	1,19	133.063	131.492	1.571	1,19
Total Otros Productos	ton	294.973	272.906	22.067	8,09	294.973	272.906	22.067	8,09

Ventas totales de los principales subproductos por empresa

Incluye las ventas a usinas y petroquímicas

Subproductos

Octubre 2025

	Unidades										Totales	
	COMBUSTIBLES ITALO ARGENTINO S.A.	DAPSA OIL	NEW AMERICAN ENERGY SL	PAN AMERICAN DEGAB S.A.	PETROLERA	REFINOR S.A.	REFIPAMPA S.A. CAPSAARGENTINA S.A.	SHELL	TRAFIGURA	YPF S.A.		
Propano y otros C3	ton	0	0	0	4.629	0	884	0	114	1.570	12.841	20.038
Butano y otros C4	ton	0	0	0	7.774	0	1.650	0	2.116	4.000	21.400	36.940
Aeronaftas	m3	61	0	0	0	0	0	0	0	0	1.149	1.210
Nafta Común	m3	0	0	0	0	0	0	0	0	0	0	0
Nafta Super	m3	0	13.195	0	89.284	0	7.252	1.028	133.534	39.971	348.649	632.914
Nafta Ultra	m3	0	1.012	0	24.602	0	632	162	60.805	6.050	129.964	223.227
Solventes	m3	0	0	214	1.875	0	0	0	591	0	2.553	5.233
Aguarras	m3	0	0	0	1.139	0	0	0	832	0	1.470	3.441
Kerosene	m3	0	0	0	55	0	0	0	65	0	235	355
JP	m3	0	0	0	36.334	0	0	0	37.326	0	90.533	164.193
Gasoil	m3	1.104	20.833	3.516	170.540	148	5.092	7.411	185.172	96.286	684.357	1.174.458
Diesel	m3	0	0	0	0	0	0	0	0	0	0	0
Fuel	ton	2.859	0	1.379	0	1.837	0	0	2.517	0	747	9.339
Gasoil Bunker	m3	0	0	0	15.134	0	0	0	306	1.203	10.627	27.270
Diesel Bunker	m3	0	0	0	0	0	0	0	0	0	0	0
Fuel Bunker	ton	0	0	0	25.117	0	0	0	37.350	24.880	550	87.898
Lubricantes	m3	0	248	0	1.743	0	0	0	5.256	0	8.152	15.400
Grasas	ton	0	15	0	13	0	0	0	84	0	131	243
Asfalto	ton	0	0	0	0	0	0	0	8.729	9.697	14.363	32.789
Coque	ton	0	0	0	62	0	0	0	10.925	0	62.960	73.947

Ventas totales de los principales subproductos

Incluye las ventas a usinas y petroquímicas

Subproductos	Unidades	2025				2024				Octubre 2025 vs. Octubre 2024			
		Mensual	Mensual	Absol.	Rel. (%)	Mensual	Mensual	Absol.	Rel. (%)	2025	2024	Absol.	Rel. (%)
Propano y otros C3	ton	20.038	18.100	1.938	10,71	216.961	208.173	8.788	4,22				
Butano y otros C4	ton	36.940	31.688	5.252	16,57	357.959	366.879	-8.920	-2,43				
Aeronaftas	m3	1.210	838	372	44,39	8.757	8.026	731	9,10				
Nafta Común	m3	0	0	0	0,00	0	0	0	0,00				
Nafta Super	m3	632.914	624.487	8.427	1,35	6.010.767	6.025.647	-14.880	-0,25				
Nafta Ultra	m3	223.227	207.650	15.577	7,50	2.121.884	1.850.220	271.664	14,68				
Solventes	m3	5.233	6.820	-1.587	-23,27	55.809	56.580	-771	-1,36				
Aguarras	m3	3.441	3.387	54	1,60	28.608	24.917	3.691	14,81				
Kerosene	m3	355	644	-289	-44,91	6.124	7.552	-1.428	-18,91				
JP	m3	164.193	153.333	10.860	7,08	1.582.713	1.469.243	113.470	7,72				
Gasoil	m3	1.174.458	1.115.985	58.473	5,24	11.188.244	10.902.900	285.344	2,62				
Diesel	m3	0	0	0	0,00	0	0	0	0,00				
Fuel	ton	9.339	6.846	2.493	36,41	125.920	219.273	-93.352	-42,57				
Gasoil Bunker	m3	27.270	33.840	-6.570	-19,42	400.976	404.101	-3.125	-0,77				
Diesel Bunker	m3	0	0	0	0,00	0	0	0	0,00				
Fuel Bunker	ton	87.898	97.287	-9.390	-9,65	939.355	1.049.270	-109.915	-10,48				
Lubricantes	m3	15.400	13.065	2.335	17,87	142.439	141.495	945	0,67				
Grasas	ton	243	184	59	32,33	2.845	2.742	103	3,75				
Asfalto	ton	32.789	24.549	8.240	33,56	276.610	183.098	93.513	51,07				
Coque	ton	73.947	73.864	83	0,11	634.692	558.905	75.787	13,56				

Incluye las ventas a usinas y petroquímicas.



Subproductos

Noviembre 2025

	Unidades	Refinería										Totales	
		COMBUSTIBLES ITALO ARGENTINO S.A.	DAPSA	FOX PETROL	NEW AMERICAN OIL	PAN AMERICAN ENERGY SL	PETROLERA DEGAB S.A.	REFINOR S.A.	REFIPAMPA S.A.	SHELL CAPSA	TRAFIGURA ARGENTINA S.A.		YPF S.A.
Propano y otros C3	ton	0	0	0	0	5.257	0	1.492	0	0	1.186	11.877	19.812
Butano y otros C4	ton	0	0	0	0	7.963	0	1.473	0	4.279	3.107	14.186	31.008
Aeronaftas	m3	24	0	0	0	0	0	0	0	0	0	882	906
Nafta Común	m3	0	0	0	0	0	0	0	0	0	0	0	0
Nafta Super	m3	280	12.334	369	0	84.027	0	6.190	1.453	125.987	34.887	335.862	601.389
Nafta Ultra	m3	0	920	86	0	23.398	0	466	162	57.564	5.346	126.295	214.237
Solventes	m3	0	0	0	239	1.488	0	0	0	597	0	2.603	4.927
Aguarras	m3	0	0	0	0	720	0	0	0	891	0	1.124	2.735
Kerosene	m3	0	0	0	0	52	0	0	0	50	0	269	371
JP	m3	0	0	0	0	38.006	0	0	0	42.635	0	94.738	175.379
Gasoil	m3	1.643	19.409	0	2.906	168.800	123	3.301	5.821	189.932	97.260	642.774	1.131.969
Diesel	m3	0	0	0	0	0	0	0	0	0	0	0	0
Fuel	ton	1.806	0	0	306	0	1.527	0	0	1.857	0	577	6.073
Gasoil Bunker	m3	0	0	0	0	13.079	0	0	0	405	189	24.609	38.283
Diesel Bunker	m3	0	0	0	0	0	0	0	0	0	0	0	0
Fuel Bunker	ton	0	0	0	0	17.737	0	0	0	37.228	29.531	0	84.496
Lubricantes	m3	0	213	0	0	1.546	0	0	0	4.961	0	7.702	14.422
Grasas	ton	0	13	0	0	8	0	0	0	112	0	151	284
Asfalto	ton	0	0	0	0	0	0	0	0	12.116	7.366	9.902	29.384
Coque	ton	0	0	0	0	113	0	0	0	8.156	0	55.774	64.043



Subproductos

2025

2024

Variación

Noviembre 2025 vs. Noviembre 2024

2025

2024

Variación

Unidades	2025				2024				Noviembre 2025 vs. Noviembre 2024			
	Mensual	Mensual	Absol.	Rel. (%)	Mensual	Mensual	Absol.	Rel. (%)	Acumulada	Acumulada	Absol.	Rel. (%)
Propano y otros C3	ton	19.812	18.351	1.461	7,96	236.773	226.523	10.249	4,52			
Butano y otros C4	ton	31.008	29.407	1.601	5,45	388.967	396.286	-7.319	-1,85			
Aeronaftas	m3	906	930	-24	-2,58	9.663	8.956	707	7,89			
Nafta Común	m3	0	0	0	0,00	0	0	0	0,00			
Nafta Super	m3	601.389	625.479	-24.090	-3,85	6.612.156	6.651.126	-38.970	-0,59			
Nafta Ultra	m3	214.237	211.878	2.358	1,11	2.336.121	2.062.098	274.022	13,29			
Solventes	m3	4.927	5.343	-416	-7,79	60.736	61.923	-1.187	-1,92			
Aguarras	m3	2.735	3.449	-714	-20,72	31.342	28.366	2.976	10,49			
Kerosene	m3	371	558	-187	-33,53	6.495	8.110	-1.615	-19,92			
JP	m3	175.379	162.142	13.237	8,16	1.758.092	1.631.385	126.707	7,77			
Gasoil	m3	1.131.969	1.150.924	-18.954	-1,65	12.320.214	12.053.824	266.390	2,21			
Diesel	m3	0	0	0	0,00	0	0	0	0,00			
Fuel	ton	6.073	4.464	1.608	36,03	131.993	223.737	-91.744	-41,01			
Gasoil Bunker	m3	38.283	44.650	-6.368	-14,26	439.259	448.751	-9.493	-2,12			
Diesel Bunker	m3	0	0	0	0,00	0	0	0	0,00			
Fuel Bunker	ton	84.496	80.473	4.023	5,00	1.023.851	1.129.743	-105.892	-9,37			
Lubricantes	m3	14.422	15.831	-1.409	-8,90	156.861	157.325	-465	-0,30			
Grasas	ton	284	343	-59	-17,29	3.129	3.086	44	1,41			
Asfalto	ton	29.384	24.996	4.389	17,56	305.995	208.093	97.902	47,05			
Coque	ton	64.043	71.291	-7.248	-10,17	698.735	630.196	68.539	10,88			

Incluye las ventas a usinas y petroquímicas.

Ventas totales de los principales subproductos por empresa

Incluye las ventas a usinas y petroquímicas

Subproductos

Diciembre 2025

	Unidades	Refinería										Totales
		COMBUSTIBLES ITALO ARGENTINO S.A.	DAPSA	FOX PETROL	NEW AMERICAN OIL	PAN AMERICAN ENERGY S.L.	PETROLERA DEGAB S.A.	REFINOR S.A.	SHELL CAPSA	TRAFIGURA ARGENTINA S.A.	YPF S.A.	
Propano y otros C3	ton	0	0	0	0	5.113	0	1.031	1.295	1.220	9.563	18.222
Butano y otros C4	ton	0	0	0	0	7.304	0	1.698	4.724	3.637	13.108	30.470
Aeronaftas	m3	1	0	0	0	0	0	0	0	0	881	882
Nafta Común	m3	0	0	0	0	0	0	0	0	0	0	0
Nafta Super	m3	34	13.682	417	0	91.451	0	7.651	142.940	39.307	367.206	662.688
Nafta Ultra	m3	0	1.133	106	0	26.624	0	622	65.787	6.504	144.159	244.935
Solventes	m3	0	0	0	188	1.643	0	0	490	0	2.661	4.982
Aguarras	m3	0	0	0	0	525	0	0	911	0	1.384	2.820
Kerosene	m3	0	0	0	0	43	0	0	127	0	264	434
JP	m3	0	0	0	0	42.302	0	0	43.624	0	105.785	191.711
Gasoil	m3	2.909	18.093	0	4.203	178.182	330	3.894	200.739	113.742	670.683	1.192.774
Diesel	m3	0	0	0	0	0	0	0	0	0	0	0
Fuel	ton	2.438	0	0	524	0	1.824	0	1.309	0	448	6.543
Gasoil Bunker	m3	0	0	0	0	20.725	0	0	472	861	27.915	49.973
Diesel Bunker	m3	0	0	0	0	0	0	0	0	0	0	0
Fuel Bunker	ton	0	0	0	0	17.944	0	0	41.057	34.021	2.797	95.819
Lubricantes	m3	0	173	0	0	1.551	0	0	5.125	0	7.722	14.571
Grasas	ton	0	11	0	0	8	0	0	106	0	114	239
Asfalto	ton	0	0	0	0	0	0	0	4.066	7.388	9.074	20.528
Coque	ton	0	0	0	0	59	0	0	9.060	0	34.810	43.929

Ventas totales de los principales subproductos

Incluye las ventas a usinas y petroquímicas

Subproductos	Unidades	Diciembre 2025 vs. Diciembre 2024				Diciembre 2025 vs. Diciembre 2024			
		2025	2024	Variación	2025	2024	Variación		
		Mensual	Mensual	Absol.	Rel. (%)	Acumulada	Acumulada	Absol.	Rel. (%)
Propano y otros C3	ton	18.222	19.837	-1.615	-8,14	254.995	246.360	8.634	3,50
Butano y otros C4	ton	30.470	34.156	-3.686	-10,79	419.437	430.442	-11.005	-2,56
Aeronaftas	m3	882	966	-84	-8,66	10.545	9.922	623	6,28
Nafta Común	m3	0	0	0	0,00	0	0	0	0,00
Nafta Super	m3	662.688	654.123	8.565	1,31	7.274.843	7.305.249	-30.405	-0,42
Nafta Ultra	m3	244.935	223.853	21.082	9,42	2.581.056	2.285.951	295.105	12,91
Solventes	m3	4.982	6.052	-1.070	-17,68	65.718	67.975	-2.257	-3,32
Aguarras	m3	2.820	3.058	-238	-7,79	34.162	31.424	2.738	8,71
Kerosene	m3	434	603	-169	-27,96	6.929	8.713	-1.784	-20,47
JP	m3	191.711	177.691	14.020	7,89	1.949.803	1.809.076	140.727	7,78
Gasoil	m3	1.192.774	1.114.009	78.765	7,07	13.512.988	13.167.833	345.155	2,62
Diesel	m3	0	0	0	0,00	0	0	0	0,00
Fuel	ton	6.543	8.303	-1.760	-21,20	138.536	232.040	-93.504	-40,30
Gasoil Bunker	m3	49.973	61.505	-11.532	-18,75	489.232	510.256	-21.024	-4,12
Diesel Bunker	m3	0	0	0	0,00	0	0	0	0,00
Fuel Bunker	ton	95.819	84.607	11.212	13,25	1.119.670	1.214.349	-94.679	-7,80
Lubricantes	m3	14.571	14.860	-289	-1,94	171.431	172.185	-753	-0,44
Grasas	ton	239	331	-92	-27,89	3.368	3.416	-49	-1,43
Asfalto	ton	20.528	20.866	-338	-1,62	326.523	228.959	97.564	42,61
Coque	ton	43.929	72.674	-28.745	-39,55	742.664	702.870	39.794	5,66

Incluye las ventas a usinas y petroquímicas.



Subproductos

Enero 2026

Unidades	Refinería											Totales	
	COMBUSTIBLES ITALO ARGENTINO S.A.	DAPSA	FOX PETROL	NEW AMERICAN OIL	PAN AMERICAN ENERGY S.L.	PETROLERA DEGAB S.A.	REFINOR S.A.	REFIPAMPA S.A.	SHELL CAPSA	TRAFIGURA ARGENTINA S.A.	YPF S.A.		
Propano y otros C3	ton	0	0	0	0	3.204	0	1.350	0	2.611	1.338	10.297	18.801
Butano y otros C4	ton	0	0	0	0	6.967	0	1.907	0	4.450	4.318	14.221	31.863
Aeronaftas	m3	11	0	0	0	0	0	0	0	0	0	995	1.006
Nafta Común	m3	0	0	0	0	0	0	0	0	0	0	0	0
Nafta Super	m3	0	12.132	0	0	83.233	0	6.468	1.836	126.634	37.558	355.222	623.082
Nafta Ultra	m3	0	1.070	0	0	25.170	0	542	336	59.970	6.412	142.285	235.785
Solventes	m3	0	0	0	431	1.716	0	0	0	603	0	2.339	5.089
Aguarras	m3	0	0	0	0	614	0	0	0	707	0	1.363	2.684
Kerosene	m3	0	0	0	0	30	0	0	0	71	0	252	353
JP	m3	0	0	0	0	40.440	0	0	0	44.380	0	118.209	203.029
Gasoil	m3	2.504	16.655	45	4.194	164.221	281	3.560	10.433	185.511	97.893	632.956	1.118.253
Diesel	m3	0	0	0	0	0	0	0	0	0	0	0	0
Fuel	ton	2.799	0	0	0	0	1.398	0	0	2.473	0	419	7.089
Gasoil Bunker	m3	0	0	0	0	24.903	0	0	0	398	1.228	38.489	65.018
Diesel Bunker	m3	0	0	0	0	0	0	0	0	0	0	0	0
Fuel Bunker	ton	0	0	0	0	25.247	0	0	0	40.267	33.435	9.680	108.629
Lubricantes	m3	0	211	0	0	1.646	0	0	0	5.140	0	6.696	13.694
Grasas	ton	0	16	0	0	11	0	0	0	103	0	118	248
Asfalto	ton	0	0	0	0	0	0	0	0	8.274	4.854	9.634	22.762
Coque	ton	0	0	0	0	235	0	0	0	7.497	0	59.436	67.168



Subproductos

2026

2025

Variación

Enero 2026 vs. Enero 2025

2026

2025

Variación

Unidades	2026				2025				Enero 2026 vs. Enero 2025				
	Mensual	Mensual	Absol.	Rel. (%)	Mensual	Mensual	Absol.	Rel. (%)	Acumulada	Acumulada	Absol.	Rel. (%)	
Propano y otros C3	ton	18.801	20.042	-1.242	-6,20	18.801	20.042	-1.242	-6,20	18.801	20.042	-1.242	-6,20
Butano y otros C4	ton	31.863	27.603	4.260	15,43	31.863	27.603	4.260	15,43	31.863	27.603	4.260	15,43
Aeronaftas	m3	1.006	1.041	-35	-3,35	1.006	1.041	-35	-3,35	1.006	1.041	-35	-3,35
Nafta Común	m3	0	0	0	0,00	0	0	0	0,00	0	0	0	0,00
Nafta Super	m3	623.082	631.428	-8.346	-1,32	623.082	631.428	-8.346	-1,32	623.082	631.428	-8.346	-1,32
Nafta Ultra	m3	235.785	223.336	12.448	5,57	235.785	223.336	12.448	5,57	235.785	223.336	12.448	5,57
Solventes	m3	5.089	4.804	285	5,93	5.089	4.804	285	5,93	5.089	4.804	285	5,93
Aguarras	m3	2.684	2.890	-206	-7,12	2.684	2.890	-206	-7,12	2.684	2.890	-206	-7,12
Kerosene	m3	353	412	-59	-14,42	353	412	-59	-14,42	353	412	-59	-14,42
JP	m3	203.029	180.501	22.528	12,48	203.029	180.501	22.528	12,48	203.029	180.501	22.528	12,48
Gasoil	m3	1.118.253	1.052.589	65.664	6,24	1.118.253	1.052.589	65.664	6,24	1.118.253	1.052.589	65.664	6,24
Diesel	m3	0	0	0	0,00	0	0	0	0,00	0	0	0	0,00
Fuel	ton	7.089	5.416	1.673	30,90	7.089	5.416	1.673	30,90	7.089	5.416	1.673	30,90
Gasoil Bunker	m3	65.018	64.462	556	0,86	65.018	64.462	556	0,86	65.018	64.462	556	0,86
Diesel Bunker	m3	0	0	0	0,00	0	0	0	0,00	0	0	0	0,00
Fuel Bunker	ton	108.629	90.189	18.440	20,45	108.629	90.189	18.440	20,45	108.629	90.189	18.440	20,45
Lubricantes	m3	13.694	12.835	859	6,69	13.694	12.835	859	6,69	13.694	12.835	859	6,69
Grasas	ton	248	253	-5	-1,87	248	253	-5	-1,87	248	253	-5	-1,87
Asfalto	ton	22.762	23.727	-965	-4,07	22.762	23.727	-965	-4,07	22.762	23.727	-965	-4,07
Coque	ton	67.168	75.639	-8.471	-11,20	67.168	75.639	-8.471	-11,20	67.168	75.639	-8.471	-11,20

Incluye las ventas a usinas y petroquímicas.



Tablas de conversiones Continuación

Tabla de conversión del sistema métrico al inglés

Símbolo	Multiplicar	Por	Para obtener
Kcal/Kg	Kilocalorías por kilogramo	1,79943	U. térmicas inglesas por libra
Kcal/m²	Kilocalorías por metro cuadrado	0,368553	U. térmicas inglesas por pie cuadrado
Kcal/m³	Kilocalorías por metro cúbico	0,112335	U. térmicas inglesas por pie cúbico
Vm	Litros por metro	0,0805214	Galones americanos por pie cúbico
Vm³	Litros por metro cúbico	0,042	Galones americanos por metro cúbico
m³/m³	Metros cúbicos por metro cúbico	5,61448	Pies cúbicos por barril

Tabla de conversión del Sistemas Inglés al Métrico

Símbolo	Multiplicar	Por	Para obtener
Btu/lb	U. británicas por libra	0,55573	Kilocalorías por kilogramo
Btu/pie²	U. térmicas británicas por pie cuadrado	2,71331	Kilocalorías por metro cuadrado
Btu/pie³	U. térmicas británicas por pie cúbico	8,90195	Kilocalorías por metro cúbico
gal/pie	Galones americanos por pie	12,4191	Litros por metro
gal/bbl	Galones americanos por barril	23,8095	Litros por metro cúbico
pie³/bbl	Pies cúbicos por barril	0,178111	Metros cúbicos por metro cúbico

Tabla de conversión: barriles (petróleo americano) a metros cúbicos

	0	1	2	3	4	5	6	7	8	9
0		0.159	0.318	0.477	0.636	0.795	0.954	1.113	1.272	1.431
10	1.590	1.749	1.908	2.067	2.226	2.385	2.544	2.703	2.862	3.021
20	3.180	3.339	3.496	3.657	3.815	3.975	4.134	4.293	4.452	4.611
30	4.770	4.929	5.088	5.247	5.406	5.565	5.724	5.883	6.042	6.201
40	6.360	6.519	6.678	6.837	6.996	7.155	7.314	7.473	7.632	7.721
50	7.960	8.109	8.268	8.427	8.586	8.745	8.904	9.063	9.222	9.381
60	9.540	9.699	9.853	10.017	10.176	10.335	10.494	10.653	10.817	10.971
70	11.130	11.289	11.448	11.607	11.766	11.925	12.084	12.243	12.402	12.561
80	12.720	12.879	13.038	13.197	13.356	13.515	13.674	13.833	13.992	14.151
90	14.310	14.469	14.628	14.787	14.946	15.105	15.264	15.423	15.582	15.741
100	15.900	16.059	16.218	16.377	16.536	16.695	16.854	17.013	17.172	17.331
110	17.490	17.649	17.808	17.967	18.126	18.285	18.444	18.603	18.762	18.921
120	19.080	19.239	19.396	19.557	19.716	19.875	20.034	20.193	20.352	20.511
130	20.670	20.829	20.988	21.147	21.306	21.465	21.624	21.783	21.942	22.101
140	22.260	22.419	22.578	22.737	22.896	23.055	23.214	23.373	23.532	23.691
150	23.850	24.009	24.168	24.327	24.486	24.645	24.804	24.963	25.122	25.281
160	25.440	25.599	25.758	25.917	26.076	26.235	26.394	26.553	26.712	26.871
170	27.030	27.189	27.348	27.507	27.666	27.825	27.984	28.143	28.302	28.461
180	28.620	28.779	28.938	29.097	29.256	29.415	29.574	29.733	29.892	30.051
190	30.210	30.369	30.528	30.687	30.846	31.005	31.164	31.323	31.482	31.641

Tabla de conversión: barriles (petróleo americano) a galones americanos

	0	1	2	3	4	5	6	7	8	9
0		42	84	126	168	210	252	294	336	378
10	420	462	504	546	588	630	672	714	756	798
20	840	882	924	966	1.008	1.050	1.092	1.134	1.175	1.216
30	1.260	1.302	1.344	1.386	1.428	1.470	1.512	1.554	1.596	1.638
40	1.680	1.722	1.764	1.806	1.848	1.890	1.932	1.974	2.016	2.058
50	2.100	2.142	2.184	2.226	2.268	2.310	2.352	2.436	2.394	2.478
60	2.520	2.562	2.604	2.646	2.688	2.730	2.772	2.814	2.856	2.898
70	2.940	2.982	3.024	3.066	3.108	3.150	3.192	3.234	3.276	3.318
80	3.360	3.402	3.444	3.486	3.528	3.570	3.612	3.654	3.696	3.738
90	3.780	3.822	3.864	3.906	3.948	3.990	4.032	4.074	4.116	4.158
100	4.200	4.242	4.284	4.326	4.368	4.410	4.452	4.494	4.536	4.578
110	4.620	4.662	4.704	4.746	4.788	4.830	4.872	4.914	4.956	4.998
120	5.040	5.082	5.124	5.166	5.208	5.250	5.292	5.334	5.376	5.418
130	5.460	5.502	5.544	5.586	5.628	5.670	5.712	5.754	5.796	5.838
140	5.880	5.922	5.964	6.006	6.048	6.090	6.132	6.174	6.216	6.258
150	6.300	6.342	6.384	6.426	6.468	6.510	6.552	6.594	6.636	6.678
160	6.720	6.762	6.804	6.846	6.888	6.930	6.972	7.014	7.056	7.098
170	7.140	7.182	7.224	7.266	7.308	7.350	7.392	7.434	7.476	7.518
180	7.560	7.602	7.644	7.686	7.728	7.770	7.812	7.854	7.896	7.938
190	7.980	8.022	8.064	8.106	8.148	8.190	8.232	8.274	8.316	8.358

Fuente: Traducción: Formulario del Perforador – 6° edición
Gilles Gaboide, Jean – Paul Nguyen, 1989 Ediciones Technip, París e Instituto Francés del Petróleo, Ruell-Malmaison



Tablas de conversiones

Tabla de conversión del sistema Métrico al Inglés

Símbolo	Multiplicar	Por	Para obtener
J	Joules	0,737561	Pies libras-fuerza
Nm	Newtons-metros	0,737561	Pies libras-fuerza
Kg.m	Kilogramos-metros	7,23301	Pies libras-fuerza
tf.km	Toneladas -fuerza kilómetros	0,684944	Toneladas-fuerza cortas milla
J	Joules	0,00094781	U. térmicas inglesas
Kcal	Kilocalorías	3,96707	U. térmicas inglesas
W	Vatios	0,00134102	Caballos de fuerza
KW	Kilovatios	1,34102	Caballos de fuerza
ch	Caballos vapor de fuerza	0,98632	Caballos de fuerza
kgf/m	Kilogramos-fuerza por metro	0,671971	Libras-fuerza por pie
kgf/l	Kilogramos-fuerza por litro	62,4278	Libras-fuerza por pie cúbico
kgf/l	Kilogramos-fuerza por litro	8,34523	Libras-fuerza por galón americano
kgf/m3	Kilogramos-fuerza por metro cúbico	0,3505	Libras-fuerza por pie cúbico
m3/h	Metros cúbicos por hora	150,959	Barriles por día

Tabla de conversión del Sistema Inglés al Métrico

Símbolo	Multiplicar	Por	Para obtener
pies-lbf	pies libras-fuerza	1,35582	Joules
pies-lbf	pies libras-fuerza	1,35582	Newtons-metros
pies-lbf	pies libras-fuerza	0,138255	Kilogramos-metros
sh ton.millas	tonelada corta-fuerza millas	1,45997	Toneladas-fuerza kilogramos
Btu	unidades térmicas británicas	1055,06	Joules
Btu	unidades térmicas británicas	0,252075	Kilocalorías
lbf/pie	libras-fuerza por pie	1,48816	Kilogramos fuerza por metro
lbf/gal	libras-fuerza por galones americanos	0,119829	Kilogramos-fuerza por litro
lbf/pie3	libras-fuerza por pie cúbico	0,0160185	Kilogramos-fuerza por litro
lbf/bbl	libras-fuerza por barril	2,85307	Kilogramos fuerza por metro cúbico
bbl/día	barriles por día	0,00662433	Metros cúbicos por hora

Tablas de conversión de fluidos

	l/min	galones americanos /min	l/min	galones americanos /min	l/min	galones americanos /min	Galones americanos /min	l/min	Galones americanos /min	Galones americanos /min	l/min	Galones americanos /min	l/min	
	100	26,4	1750	462	3400	898	40	151	370	1401	700	2650	1030	3869
	150	39,6	1800	476	3450	911	50	189	380	1438	710	2688	1040	3937
	200	52,8	1850	489	3500	925	60	227	390	1478	720	2725	1050	3975
	250	66	1900	502	3550	938	70	265	400	1514	730	2763	1060	4012
	300	79,3	1950	515	3600	951	80	303	410	1552	740	2801	1070	4050
	350	92,5	2000	528	3650	964	90	341	420	1590	750	2839	1080	4088
	400	105,7	2050	542	3700	977	100	379	430	1628	760	2877	1090	4126
	450	118,9	2100	555	3750	991	110	416	440	1666	770	2915	1100	4164
	500	132,1	2150	568	3800	1004	120	454	450	1703	780	2953	1110	4202
	550	145,3	2200	581	3850	1017	130	492	460	1741	790	2990	1120	4240
	600	158,5	2250	594	3900	1030	140	530	470	1779	800	3028	1130	4277
	650	171,7	2300	608	3950	1044	150	568	480	1817	810	3066	1140	4315
	700	184,9	2350	621	4000	1057	160	606	490	1855	820	3104	1150	4353
	750	198,1	2400	634	4050	1070	170	644	500	1893	830	3142	1160	4391
	800	211,3	2450	647	4100	1083	180	681	510	1931	840	3180	1170	4429
	850	224,6	2500	660	4150	1095	190	719	520	1968	850	3218	1180	4467
	900	237,8	2550	674	4200	1110	200	757	530	2006	860	3255	1190	4505
	950	251	2600	687	4250	1123	210	795	540	2044	870	3293	1200	4542
	1000	264,2	2650	700	4300	1136	220	833	550	2082	880	3331	1210	4580
	1050	277,4	2700	713	4350	1149	230	871	560	2120	890	3389	1220	4618
	1100	290,6	2750	726	4400	1162	240	908	570	2158	900	3407	1230	4656
	1150	303,8	2800	740	4450	1176	250	946	580	2195	910	3445	1240	4694
	1200	317	2850	753	4500	1189	260	984	590	2233	920	3483	1250	4732
	1250	330,2	2900	766	4550	1202	270	1022	600	2271	930	3520	1260	4770
	1300	343,4	2950	779	4600	1215	280	1060	610	2309	940	3558	1270	4807
	1350	356,6	3000	793	4650	1228	290	1098	620	2347	950	3596	1280	4845
	1400	369,8	3050	806	4700	1242	300	1136	630	2385	960	3634	1290	4883
	1450	383,1	3100	819	4750	1255	310	1173	640	2423	970	3672	1300	4921
	1500	396,3	3150	832	4800	1268	320	1211	650	2460	980	3710	1310	4956
	1550	409,5	3200	845	4850	1281	330	1249	660	2498	990	3747	1320	4994
	1600	422,7	3250	859	4900	1294	340	1287	670	2536	1000	3785	1330	5032
	1650	435,9	3300	872	4950	1308	350	1325	680	2574	1010	3823	1340	5070
	1700	449,1	3350	885	5000	1321	360	1363	690	2612	1020	3861	1350	5108

SIPG

SISTEMA DE INFORMACION DE PETROLEO Y GAS

Sistema estadístico que contiene datos históricos anuales y mensuales para los módulos upstream y downstream

El sistema permite disponer mensualmente de esta información y otra adicional que no se publica en este Suplemento.

Para más información consulte nuestra página web: www.iapg.org.ar
E-mail: sipg@iapg.org.ar



GEO-PG

Sistema Geográfico de Petróleo y Gas



El GEO-PG brinda información actualizada de las concesiones de la Industria del Petróleo y del Gas en la Argentina, desplegada en un contexto geográfico con avanzadas herramientas para la visualización y análisis espacial.

El producto contiene información georeferenciada en un Sistema de Información Geográfica (SIG), que permite al usuario consultar, analizar e imprimir los datos seleccionados a través de capas inteligentes.